ALBUM

DE LA

MAISON MODERNE

ALBUM

DE LA

MAISON MODERNE

2ME ANNÉE

Table des Planches

CONTENUES DANS

L'Album de la Maison Moderne

(2e ANNÉE)

NUMÉRO DE LA PLANCHE	DÉSIGNATION	ARCHITECTES
49	Propriété de M. LIONARONS, Rond-Point, Avenue de Tervueren, Bruxelles.	BAUDOUIN.
50	Hôtel de M. HOOSEMANS, Avenue de Tervueren, Bruxelles.	VERHELLE.
51	Propriété de M. G., 261-263-265, Avenue de Tervueren, Bruxelles.	H. VAN LEUVEN.
52	Villa, 28, Avenue de Tervueren, Bruxelles.	J.-L. BARBIER.
53	Propriété, 20, Rue de Menin, Molenbeek-Bruxelles.	J. VAN HALL.
54	Propriété de M. BOURGEOIS, 118, Chaussée de Mons, Cureghem.	F. LEFEVER.
55	Propriété de M. X., 2, Avenue Rogier, Schaerbeek.	GABRIEL CHARLE.
56	Propriété de M. X., 215, Boulevard Léopold II, Bruxelles.	J. DEWIN.
57	Porte du 19, Avenue des Klauwaerts, Ixelles.	R. MOENAERT.
58	Maisons 18 et 19, Avenue des Klauwaerts, Bruxelles.	ID.
59	19, Avenue des Klauwaerts, 1. Intérieurs du Fumoir.	
60	Propriété de M. L. POSTIAUX, 10, Avenue Belgica, Molenbeek.	GEORGES MARTIN.
61	Maison, Rue P. Strauwen, Laeken.	L. VUYLSTEKE
62	Villa « Par et pour Nous, 27, Avenue Houba, Laeken.	ID.
63	Propriété transformée, 117, Rue Royale, Bruxelles.	O. LEFÈVRE & J. VAN HALL.
64	Maison, 94, Rue de la Réforme, Ixelles.	GABRIEL CHARLE.
65	Propriété de M. NÉLISSEN, 6, Avenue Stéphanie, Forest.	M. NÉLISSEN.
66	Propriété de M. HAINAUT, 37, Boulevard Desmet de Nayer, Jette-Saint-Pierre.	ANT. LAENEN.
67	Propriété de M. HUBAR, La Hulpe.	E. SIMAÏS.
68	Maison de Campagne, Jette Saint-Pierre.	CH. CASTERMANS.
69	Propriété de M. l'Avocat G. D., 16, Rue Ernest Laude, Schaerbeek.	J. DIONGRE.
70	Maison de Commerce, 34, Rue Beskendael, Ixelles.	ID.
71	Propriété, 56-58, Avenue Louis Bertrand, Schaerbeek.	P. PICQUET.
72	Propriété de M. DEBOES, Chaussée d'Helmet, Schaerbeek.	A. LAENEN & H. VAN DE VELDE
73	Villas Op 'T Hoekje et Bonne Santé, Duinbergen.	AD. PIRENNE.
74	Villa Pimponnette, Duinbergen.	F. HEMELSOET.
75	Villa Op 'T Hoekje et Bonne Santé, Duinbergen.	AD. PIRENNE.
76	Villas Les Rosiers et Les Lauriers, Duinbergen.	ID.
77	Villa « Les Clochetons », Duinbergen.	F. HEMELSOET.
78	Villa 'T Kasteeltje, Duinbergen	A. & R. DUMONT.
79	ID.	ID.
80	Villas « Pimponnette et « Les Clochetons », Duinbergen.	F. HEMELSOET.
81	Hôtel du Châlet, Duinbergen.	AD. PIRENNE.
82	Villas Yvonne, Léopoldo, Ave Maria, Duinbergen.	NÉRINCKX & DAMMAN.
83	Villas de MM. WILLEMS et TRUFFAUT, Duinbergen.	HUBERT MARCQ.
84	Porte du 38, Avenue Stéphanie, Saint-Gilles.	
85	Villas Jeannot, Vacances, Jonquilles, Duinbergen.	VAN OPHEM & MARCQ.
86	Propriété de M. LABBÉ, 26, Avenue Eugène Demolder, Schaerbeek.	F. HEMELSOET.
87	Villa « Les Barges », Duinbergen.	AD. PIRENNE.
88	Villa Zonnespiegel, Duinbergen.	ID.
89	Propriété de M. le Baron J. DE CRAWHEZ, Spa.	CH. CASTERMANS.
90	Idem.	ID.
91	Idem.	ID.
92	Idem.	ID.
93	Propriété de M. le Docteur ED. BRIBOSIA, Lustin.	ID.
94	Idem.	ID.
95	Idem.	ID.
96	Propriété de M. DETHIOUX, Boulevard Grande Ceinture et Rue du Duc, Bruxelles.	F. LEFEVER.

1779

Propriété de M. Lionarons, Rond-Point, Avenue de Tervueren, Bruxelles

M. BRUSQUIN, ARCHITECTE

Propriété de Monsieur Lionarons

Rond-Point Avenue de Tervueren

Plan du rez-de-chaussée

Echelle de 0.005 p. M^tre

Album de la Maison Moderne

(2e Année)

Phototypie H. Bertels, 129, rue Rogier, Bruxelles *Edité par la Chronique des Travaux Publics.*

Propriété de M. Lionarons, Rond-Point, Avenue de Tervueren, Bruxelles

M. BAUDOUIN, Architecte

Album de la Maison Moderne

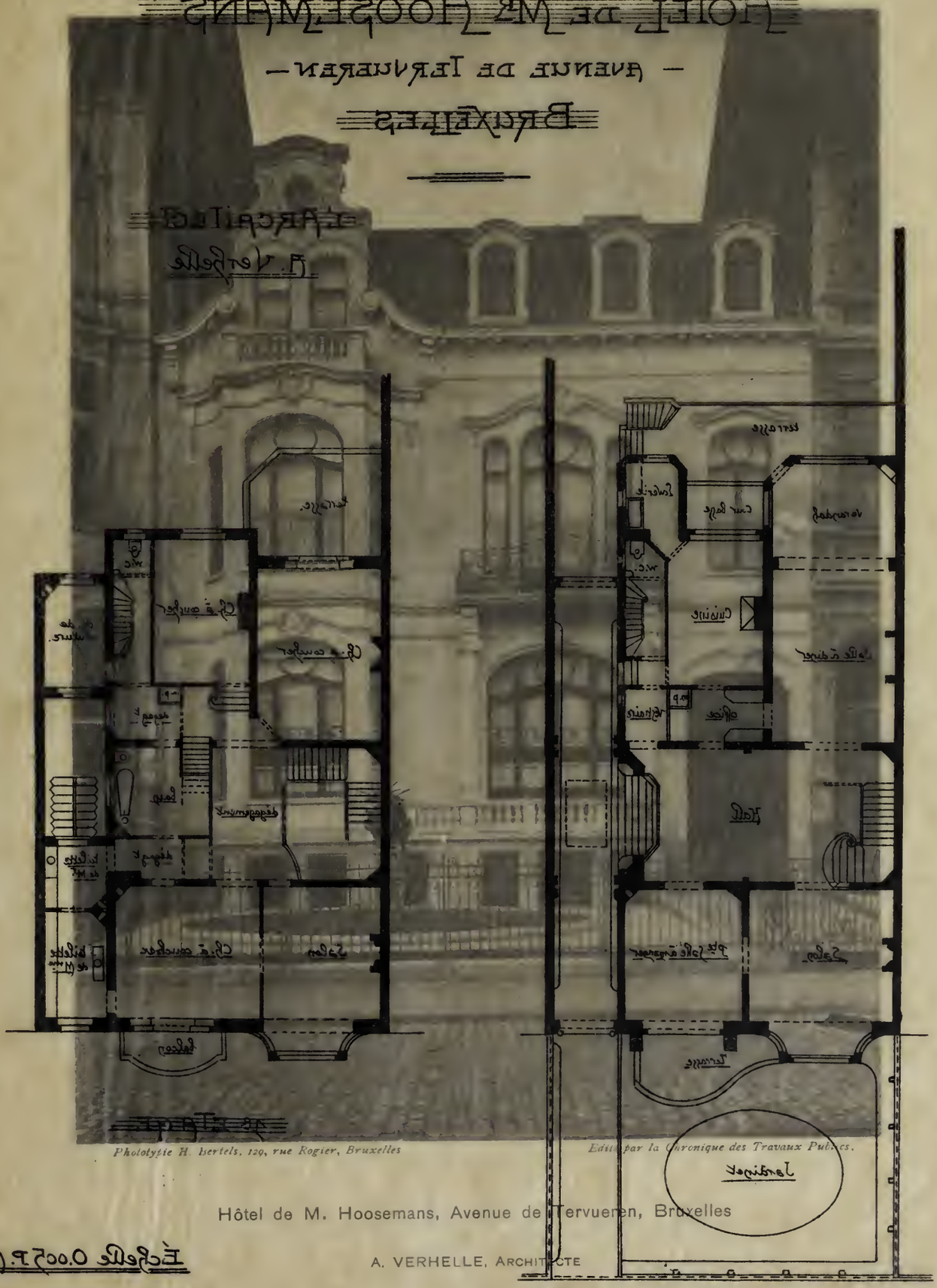

Hôtel de M. Hoosemans, Avenue de Tervueren, Bruxelles

A. VERHELLE, Architecte

Pholotypie H. Bertels, 129, rue Rogier, Bruxelles

Edité par la Chronique des Travaux Publics.

HOTEL DE Mr HOOSEMANS

— AVENUE DE TERVUEREN —

BRUXELLES

L'ARCHITECTE
A. Verhelle.

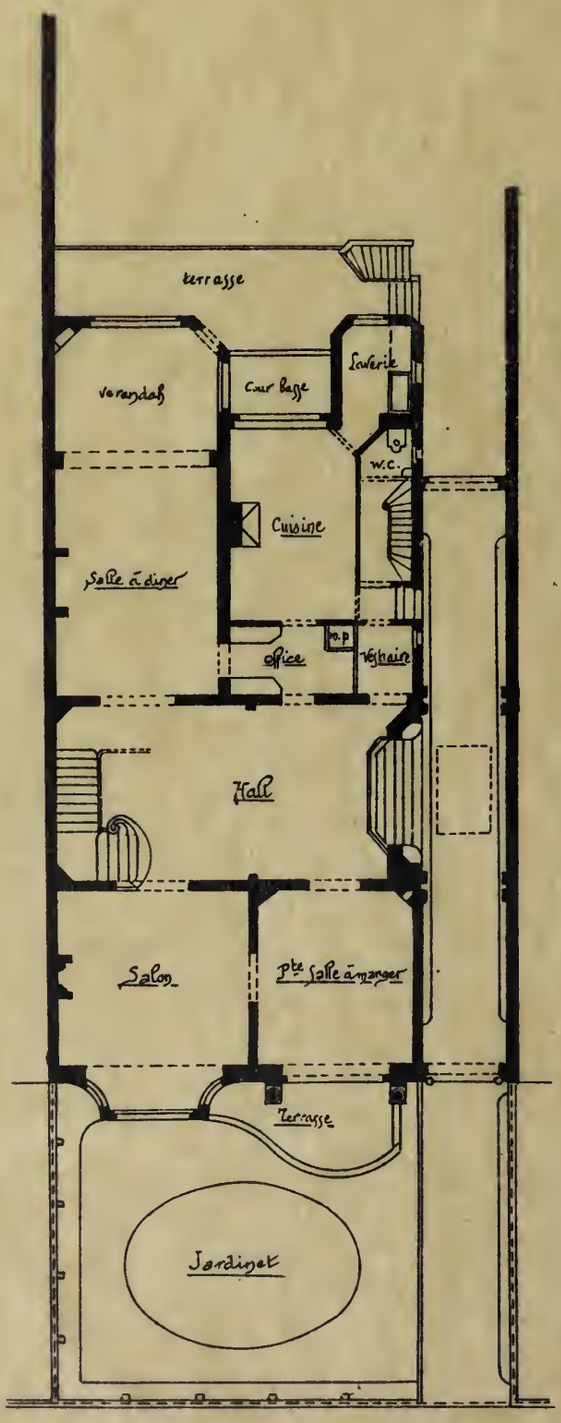

REZ-DE-CHAUSSÉE.

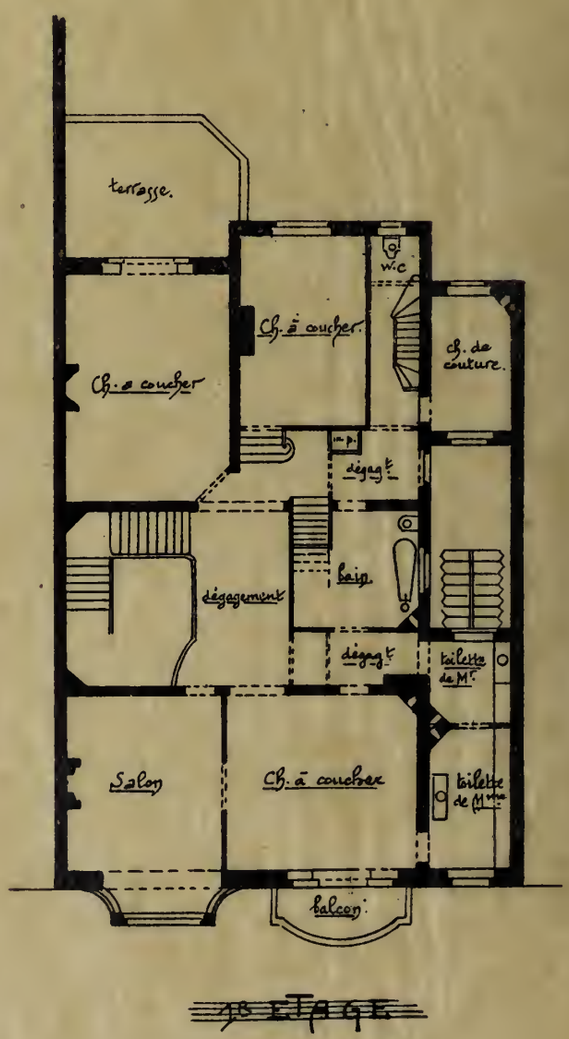

1er ETAGE.

Échelle 0.005 P.M

Album de la Maison Moderne
(2e Année)

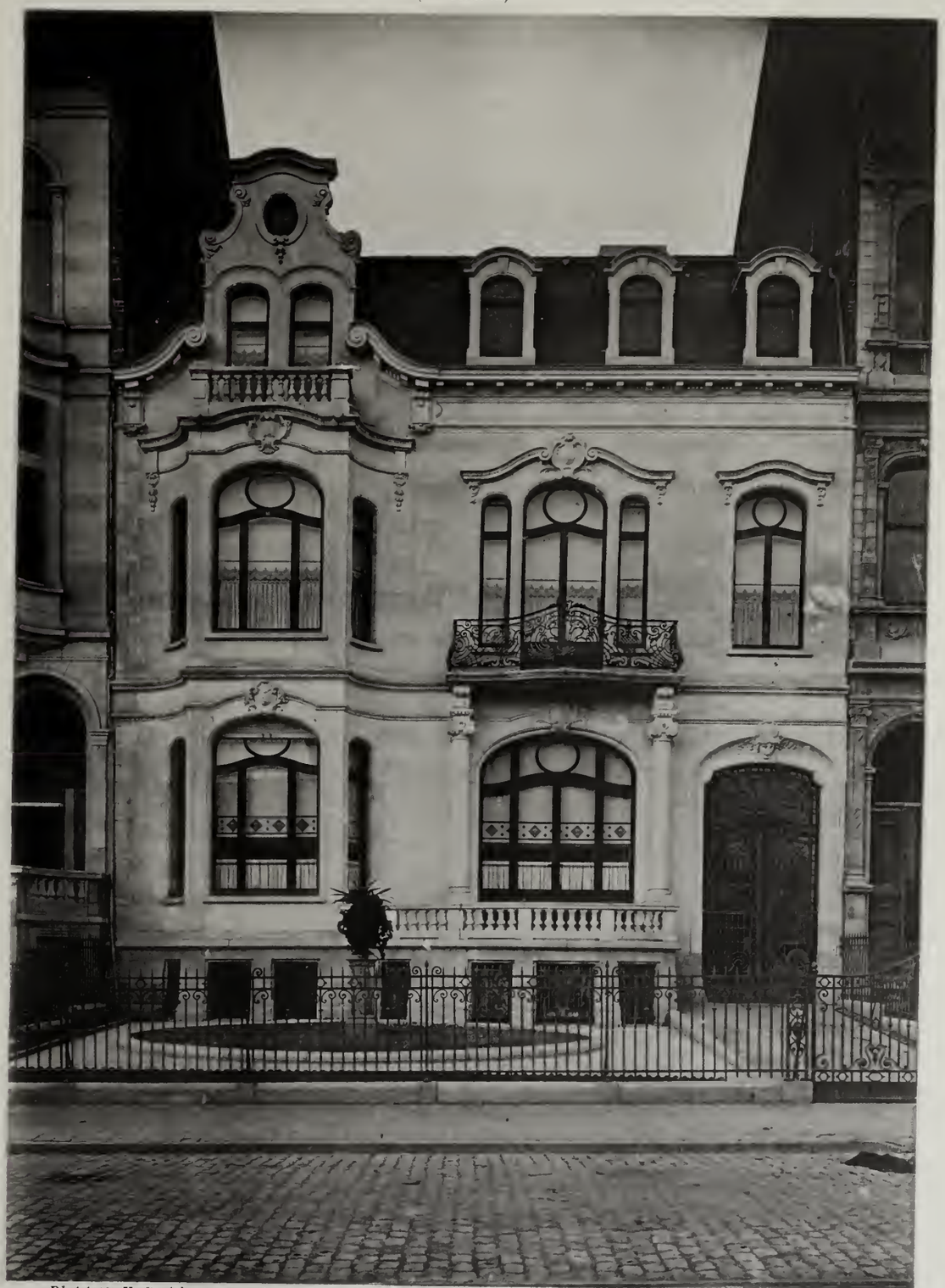

Phototypie H. Bertels, 129, rue Rogier, Bruxelles *Edité par la Chronique des Travaux Publics.*

Hôtel de M. Hoosemans, Avenue de Tervueren, Bruxelles

A. VERHELLE, Architecte

Album de la Maison Moderne

(2e Année)

Phototypie H. Bertels, 119, rue Rogier, Bruxelles

Edité par la Chronique des Travaux Publics.

Propriété de M. G., 261-263-265, Avenue de Tervueren, Bruxelles

H. VAN LEUVEN, Architecte

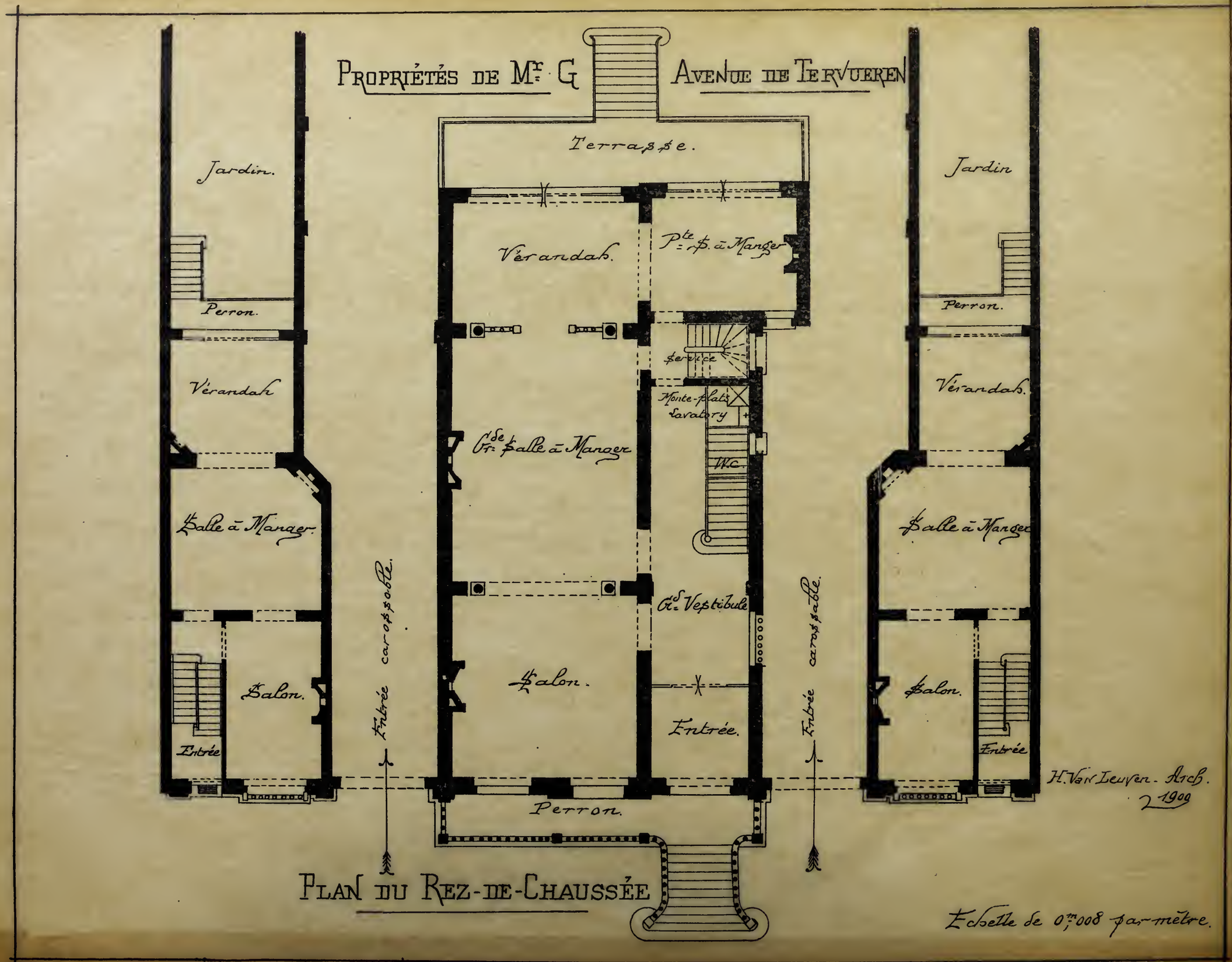
Propriétés de Mr. G
Avenue de Tervueren
Terrasse.
Jardin.
Jardin
Vérandah.
Pte. S. à Manger
Perron.
Perron.
Service
Vérandah
Vérandah.
Monte-plats
Lavatory
Gde. Salle à Manger
W.C.
Salle à Manger.
Salle à Manger
Entrée carossable.
Entrée carossable.
Gd. Vestibule
Salon.
Salon.
Salon.
Entrée.
Entrée
Entrée
Perron.
H. Van Leuven. Arch.
1909
Plan du Rez-de-Chaussée
Echelle de 0m,008 par mètre.

Album de la Maison Moderne
(2e Année)

Phototypie H. Bertels, 129, rue Rogier, Bruxelles *Edité par la Chronique des Travaux Publics.*

Propriété de M. G., 261-263-265, Avenue de Tervueren, Bruxelles

H. VAN LEUVEN, Architecte

Album de la Maison Moderne

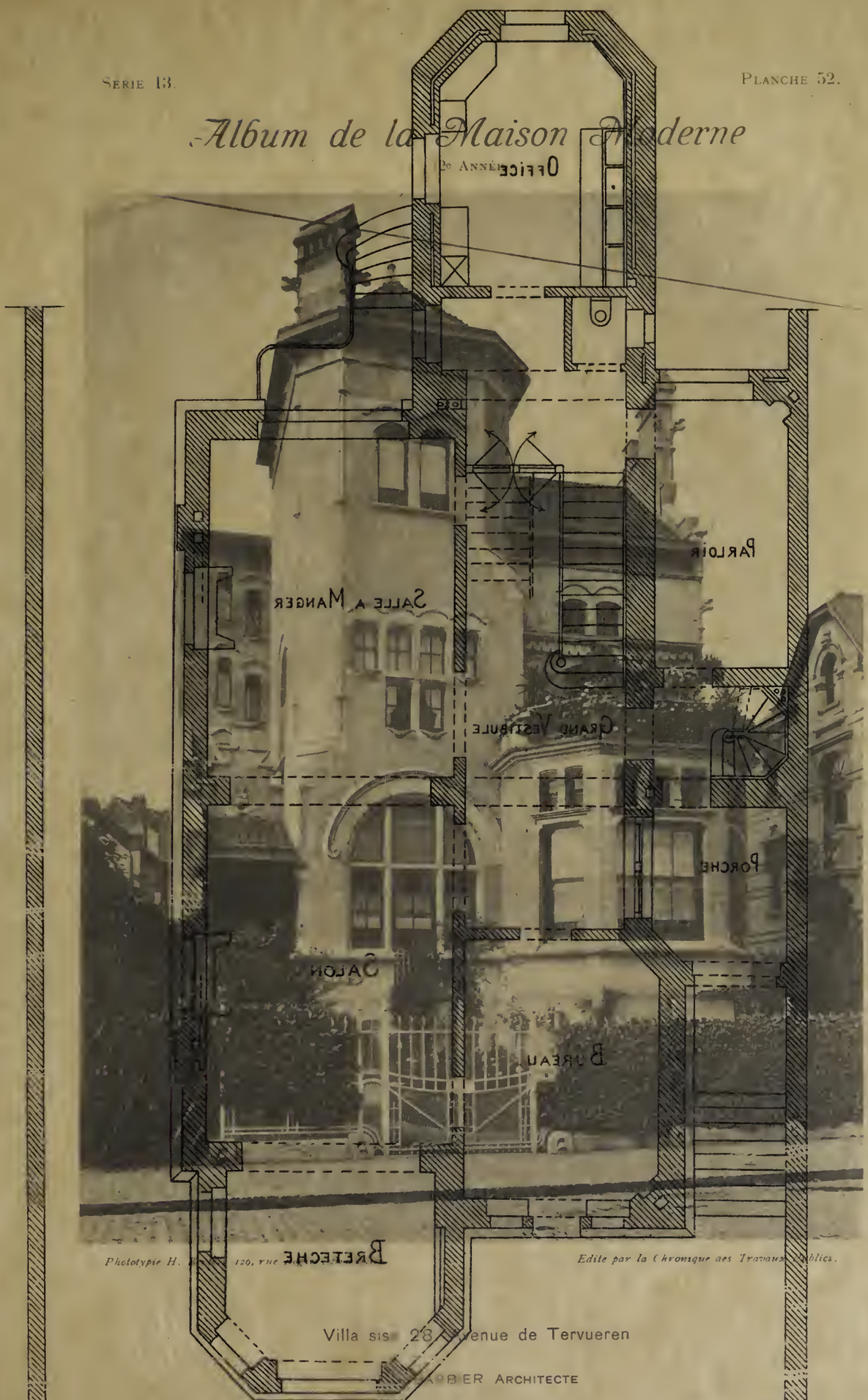

Phototypie H. [illegible] 120, rue [illegible]

Edité par la Chronique des Travaux Publics.

Villa sise 28, Avenue de Tervueren

[illegible]ER Architecte

Echelle 1/4m. par Mètre.

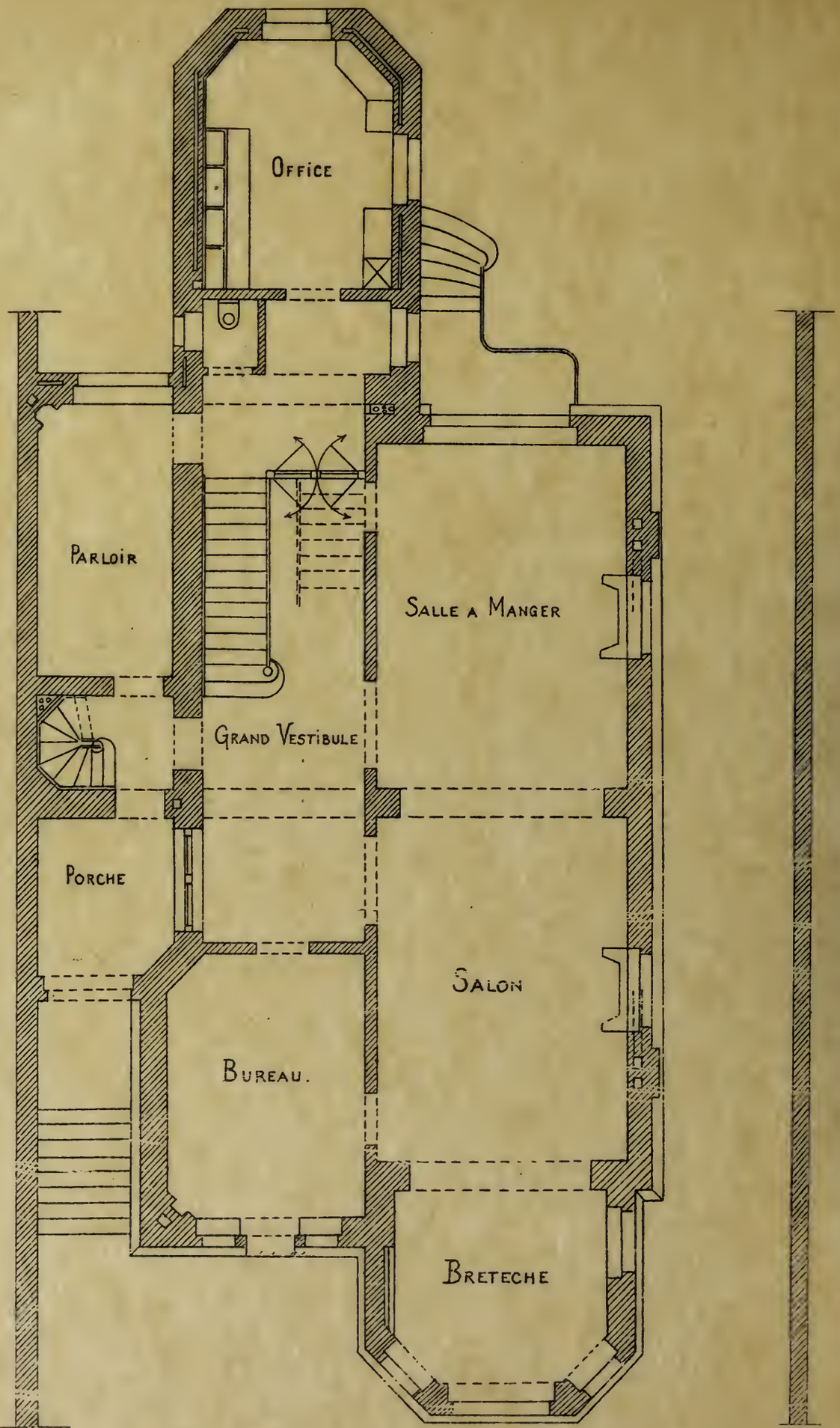

Echelle 1ctm. par Mètre.

Album de la Maison Moderne

(2e Année)

Phototypie H. Bertels. 129, rue Rogier, Bruxelles

Edité par la Chronique des Travaux Publics.

Villa sise 28, Avenue de Tervueren

J.-L. BARBIER, Architecte

Album de la Maison Moderne

(2e Année)

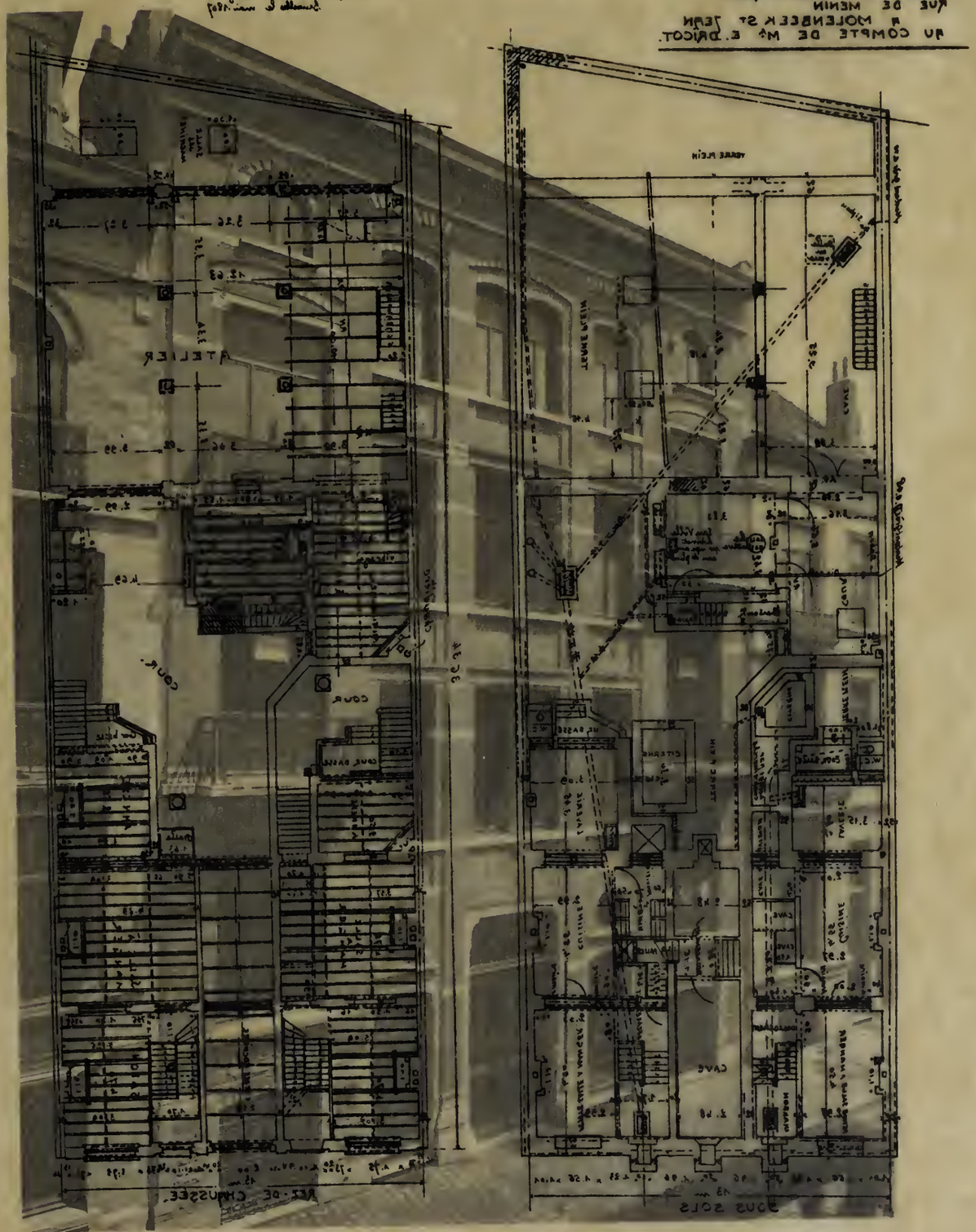

Phototypie H. Bertels, 129, rue Rogier, Bruxelles.

Propriété sise, 20, Rue de Menin, Bruxelles

J. VAN HALL, Architecte

PROPRIÉTÉ A CONSTRUIRE
RUE DE MENIN
A MOLENBEEK St JEAN
AU COMPTE DE Mr E. DRICOT.

Dressé par l'architecte soussigné
Bruxelles le mai 1897

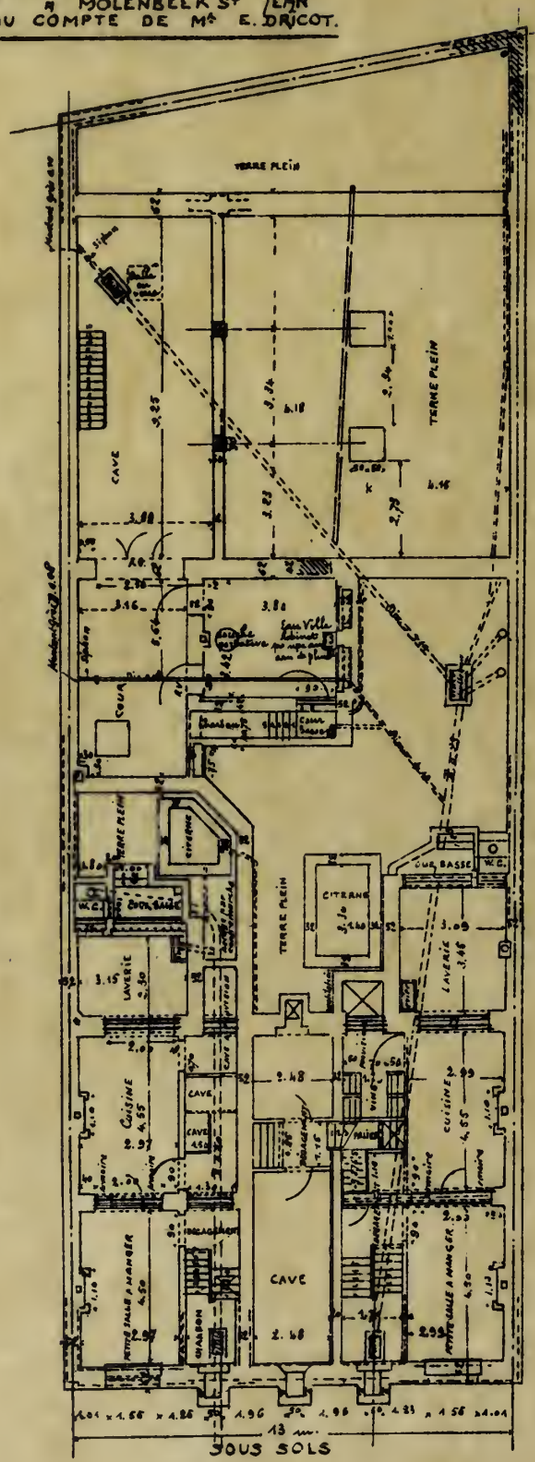

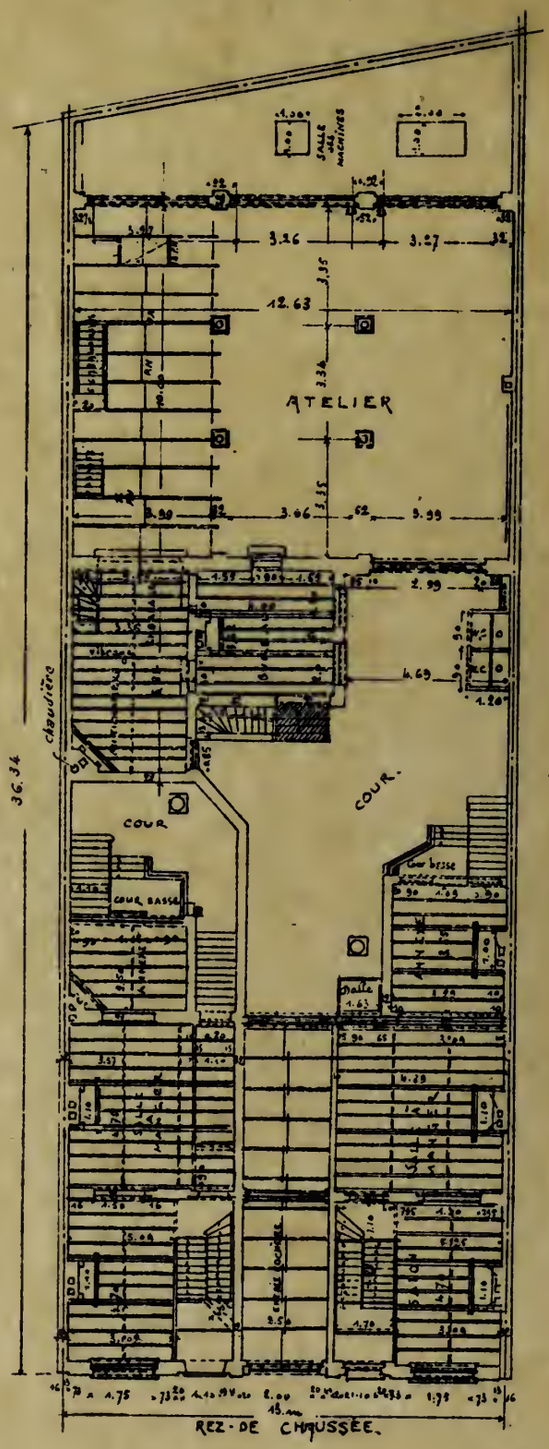

Album de la Maison Moderne

(2e Année)

Photolypie H. Bertels, 120, rue Rogier, Bruxelles. *Edité par la Chronique des Travaux Publics.*

Propriété sise, 20, Rue de Menin, Bruxelles

J. VAN HALL, Architecte

Album de la Maison Moderne

2e Année

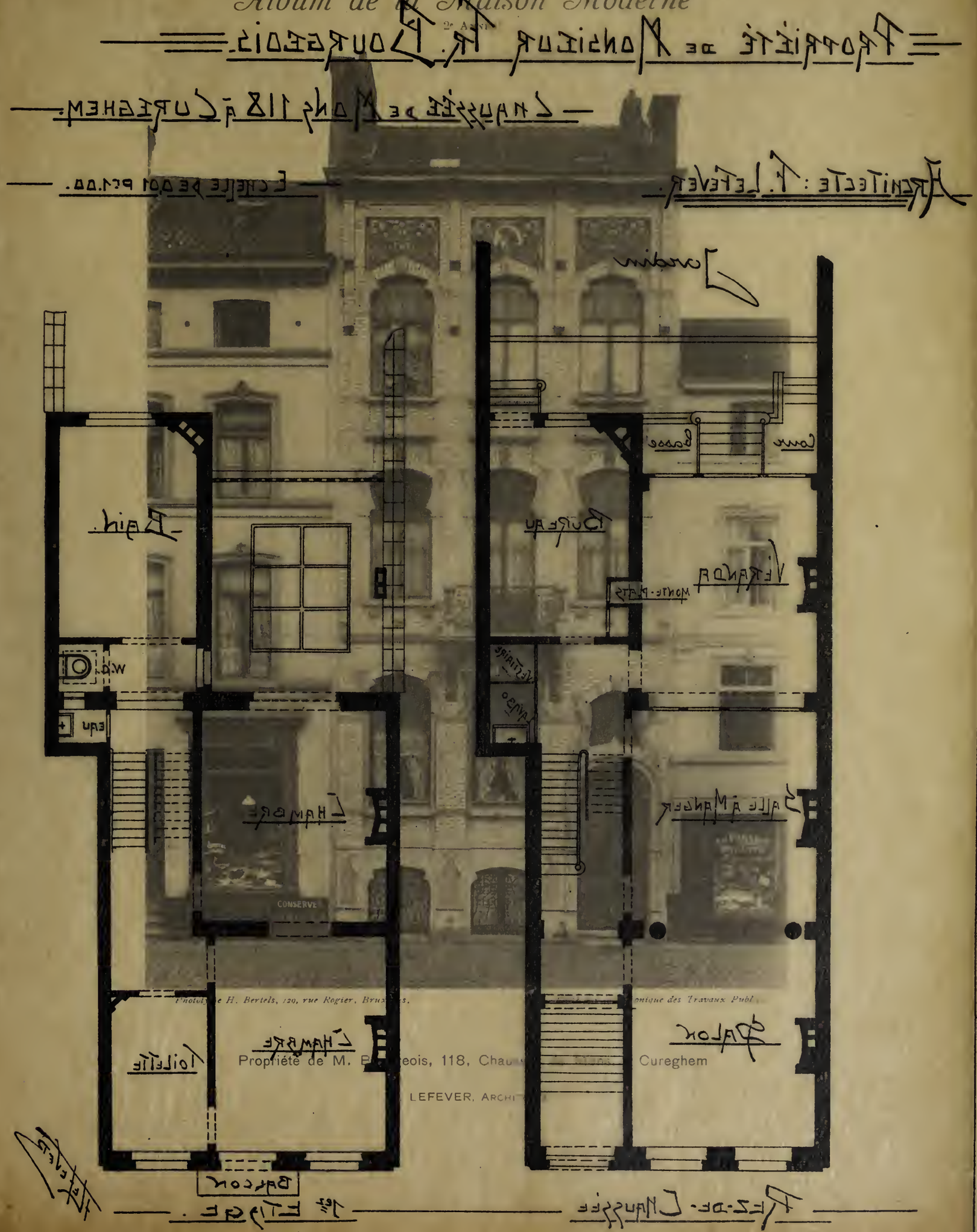

Photolyte H. Bertels, 120, rue Rogier, Bruxelles. Chronique des Travaux Publics.

Propriété de M. B[illegible]eois, 118, Chau[illegible] Cureghem

LEFEVER, Archi[illegible]

Propriété de Monsieur Fr. Bourgeois

Chaussée de Mons 118 à Cureghem.

Architecte : F. Lefever.

Echelle de 0.01 pc 1.00.

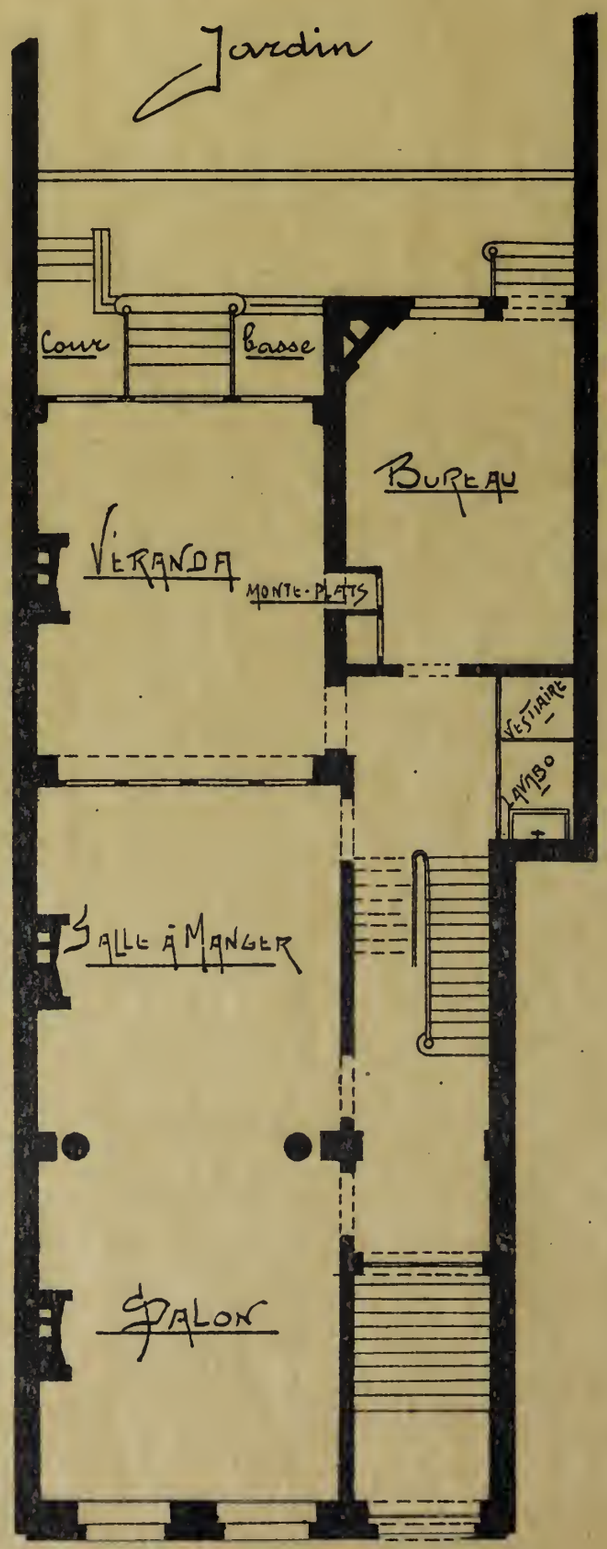

Rez-de-Chaussée

1er Etage.

F. Lefever

Album de la Maison Moderne

(2e Année)

Phototypie H. Bertels, 129, rue Rogier, Bruxelles. *Edité par la Chronique des Travaux Publics.*

Propriété de M. Bourgeois, 118, Chaussée de Mons, à Cureghem

F. LEFEVER, Architecte

Album de la Maison Moderne

(2e Année)

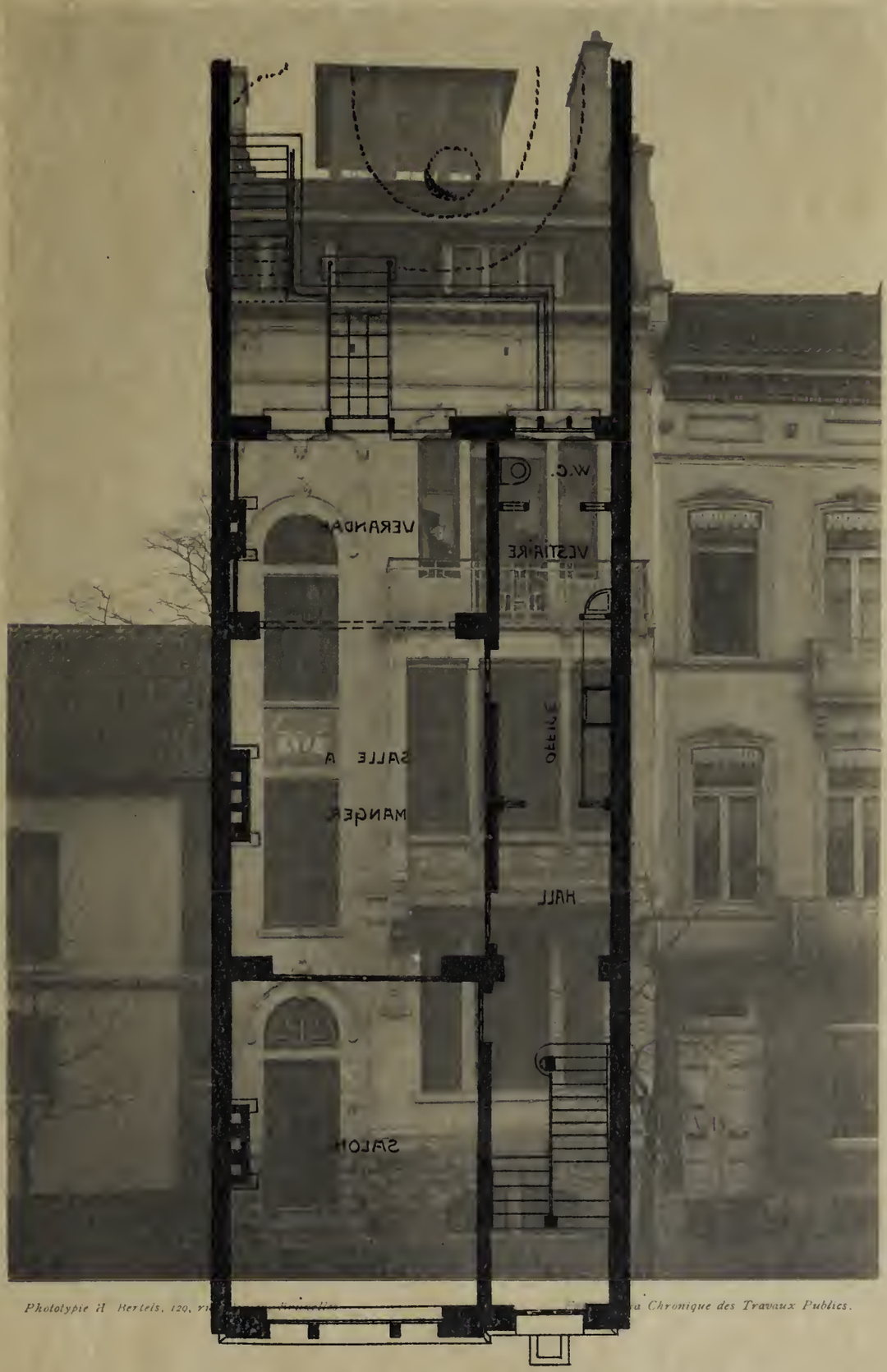

Phototypie H. Bertels, 129, ru... Bruxelles ... a Chronique des Travaux Publics.

Propriété de M. X., 2, Avenue Rogier, Schaerbeek

PLAN DU REZ-DE-CHAUSSÉE

GABRIEL CHARLE, ARCHITECTE

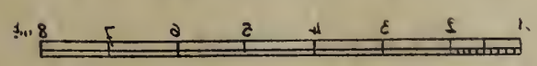

PROPRIETE DE Mr X

AVENUE ROGIER A SCHAERBEEK

L'ARCHITECTE
GABRIEL CHARLE.

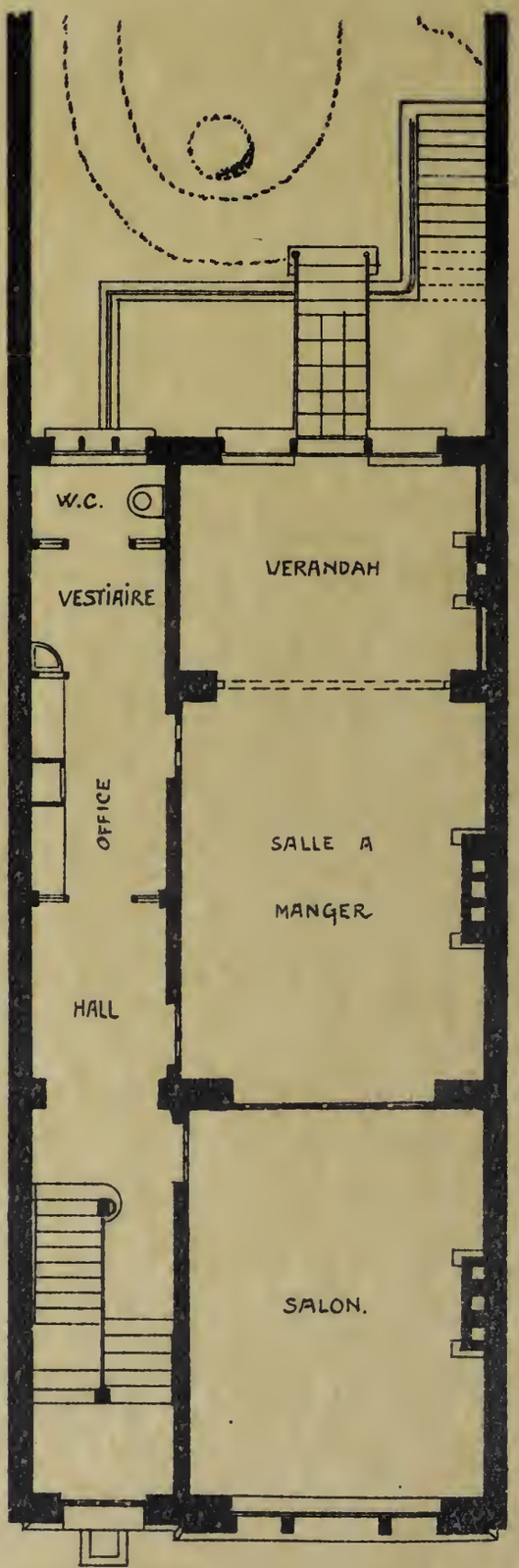

PLAN DU REZ-DE-CHAUSSÉE

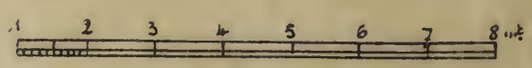

Album de la Maison Moderne
(2e Année)

Phototypie A. Hertels, 120, rue Rogier, Bruxelles *Edite par la Chronique des Travaux Publics.*

Propriété de M. X., 2, Avenue Rogier, Schaerbeek

Gabriel CHARLE, Architecte

Album de la Maison Moderne

2e Année.

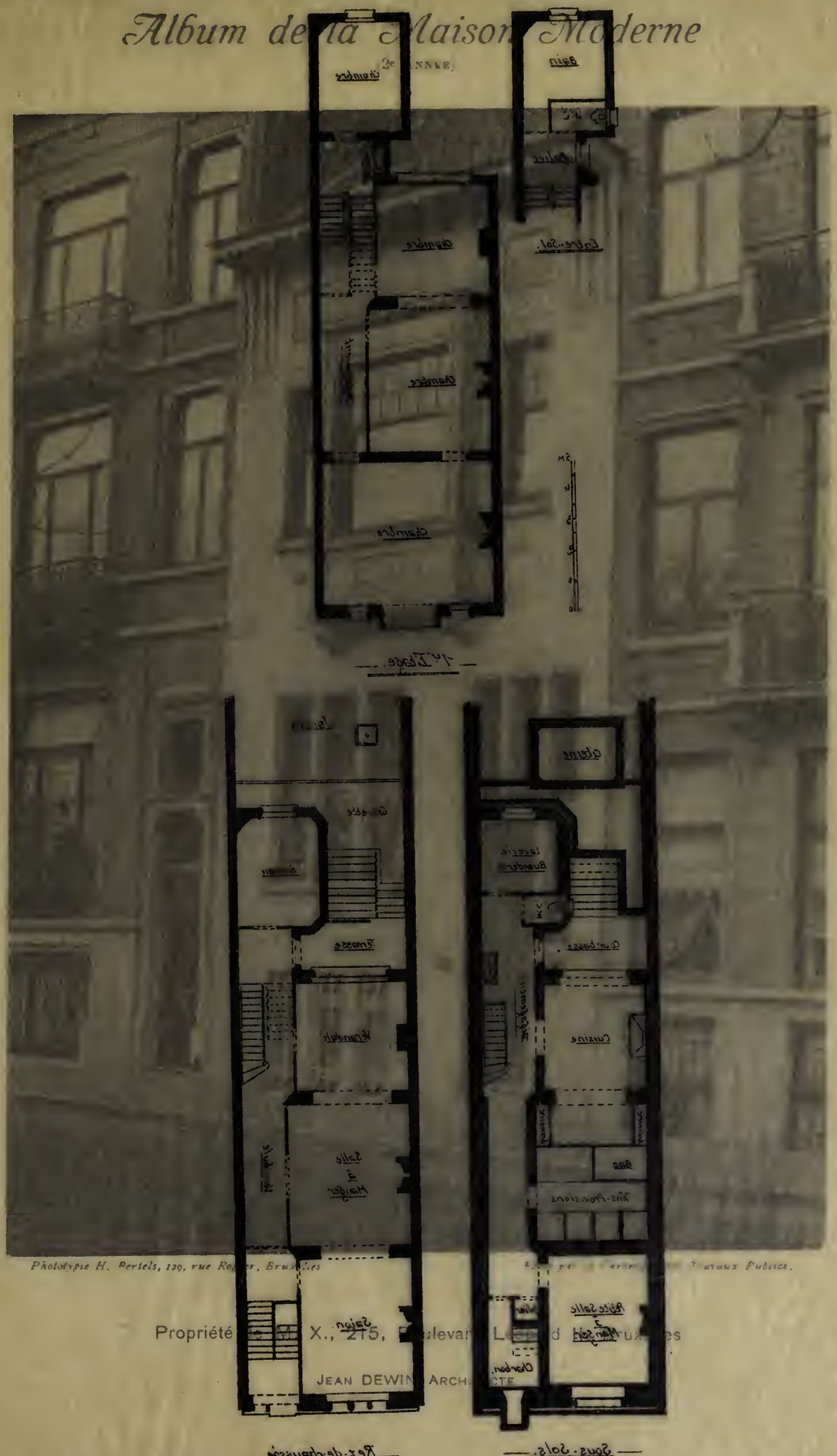

Phototypie H. Bertels, 129, rue Ro[illegible]r, Bru[illegible]les

[illegible] Travaux Publics.

Propriété de M. X., 215, Boulevard Léopold II, Bruxelles

Jean Dewin, Architecte

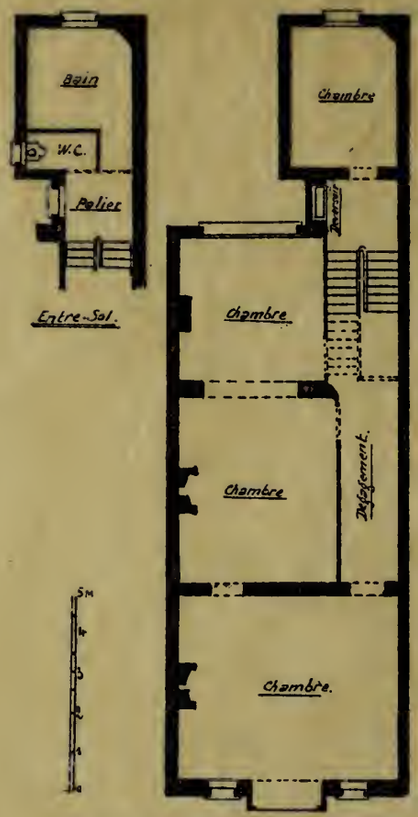

1er Etage.

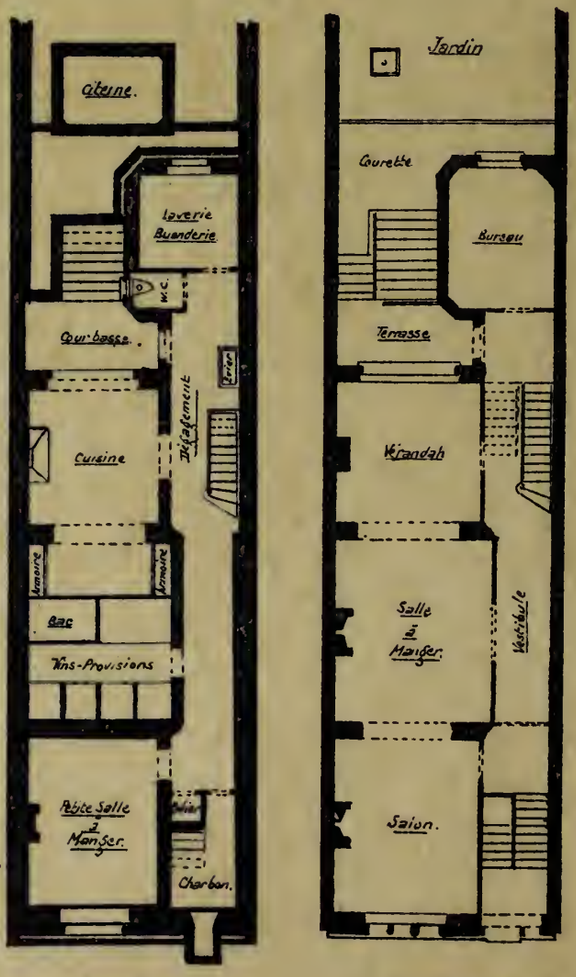

Sous-Sols.

Rez-de-chaussée

Album de la Maison Moderne
(2e Année)

Phototypie H. Bertels, 129, rue Rogier, Bruxelles *Edité par a Chronique aes Travaux Publics.*

Propriété de M. X., 215, Boulevard Léopold II, Bruxelles

Jean DEWIN, Architecte

Album de la Maison Moderne
(2e Année)

Phototypie H. Bertels, 120, rue Rogier, Bruxelles. *Faite par la Chronique des Travaux Publics.*

Maison à Bruxelles, 19, Avenue des Klauwaerts. Porte d'entrée.

Raymond MOENAERT, Architecte

Album de la Maison Moderne

(2e Année)

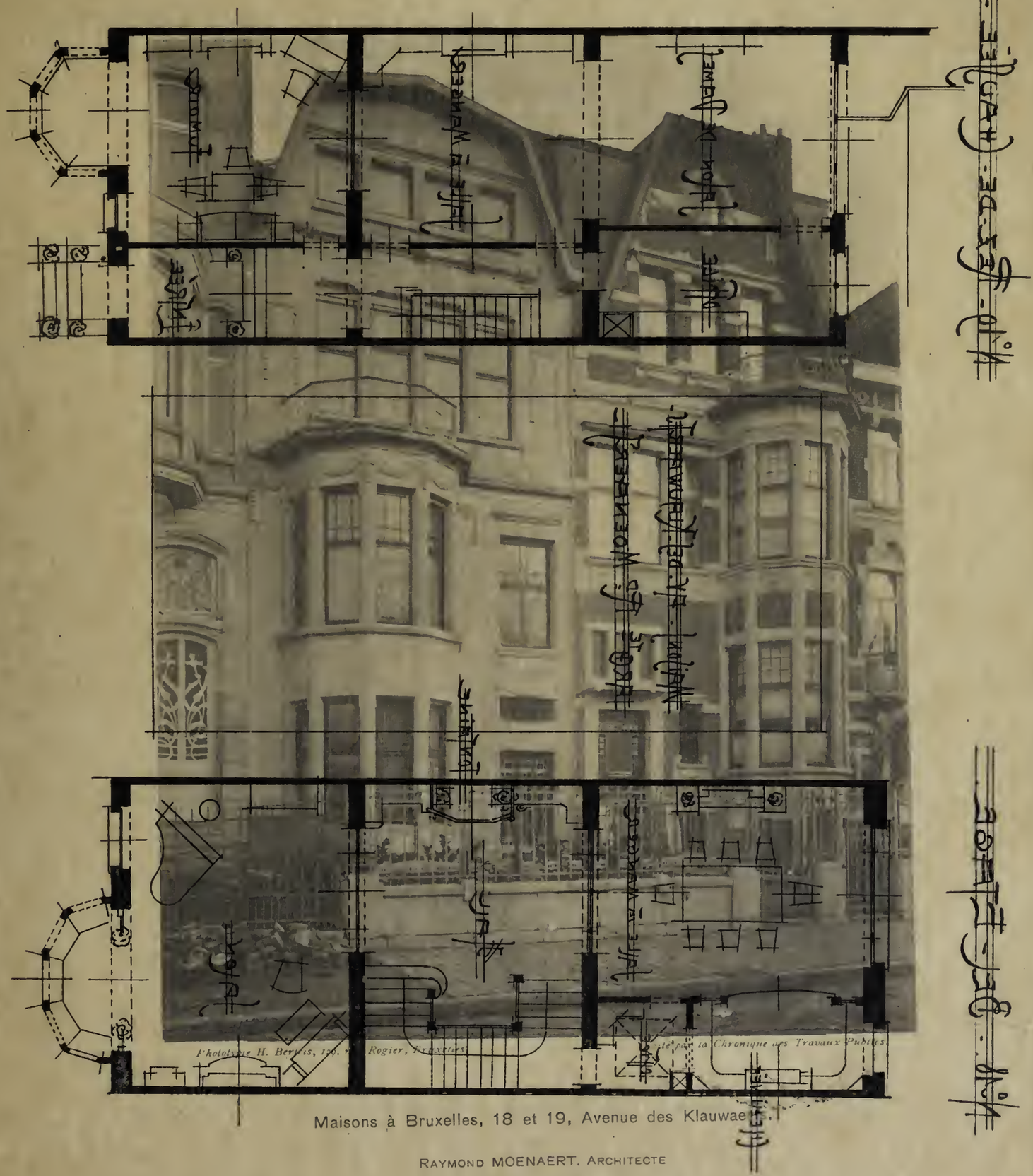

Maisons à Bruxelles, 18 et 19, Avenue des Klauwaerts.

Raymond MOENAERT. Architecte

N°18. - BEL-ETAGE -

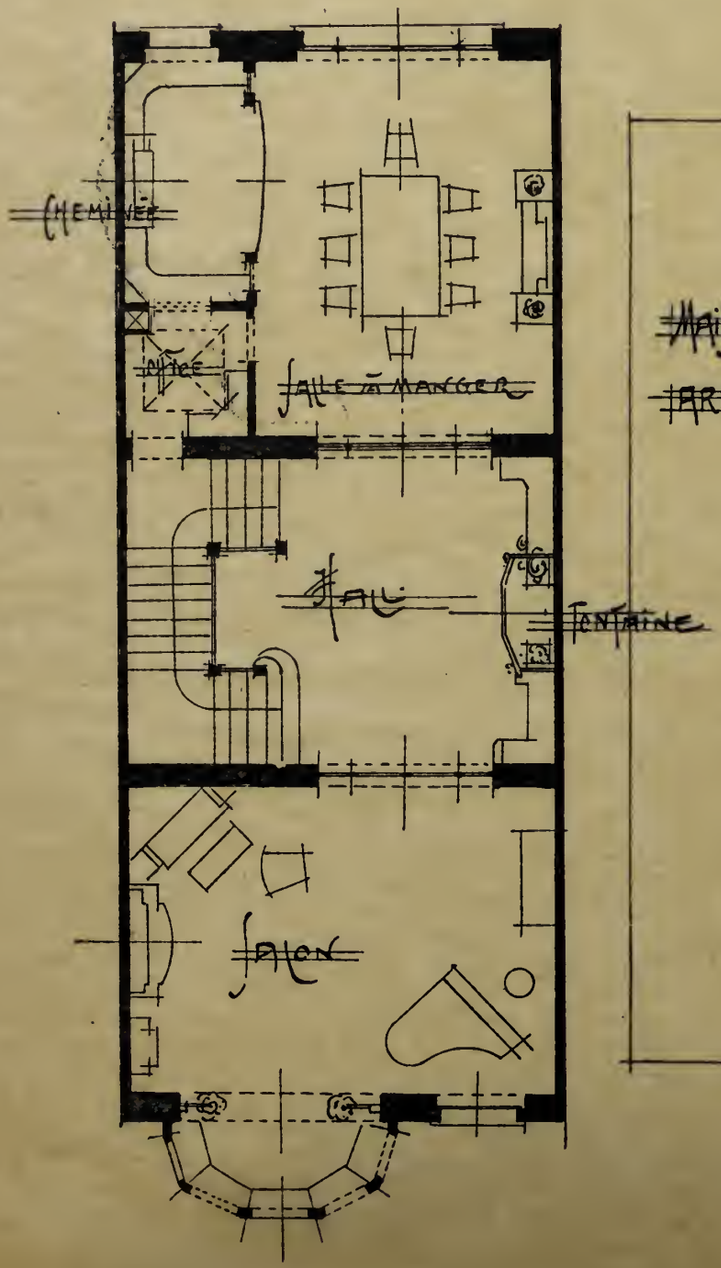

MAISON J. AV. DES KLAUWAERTS.
ARCTE RUE MOENSBERG

N°19. - REZ-DE-CHAUSSÉE -

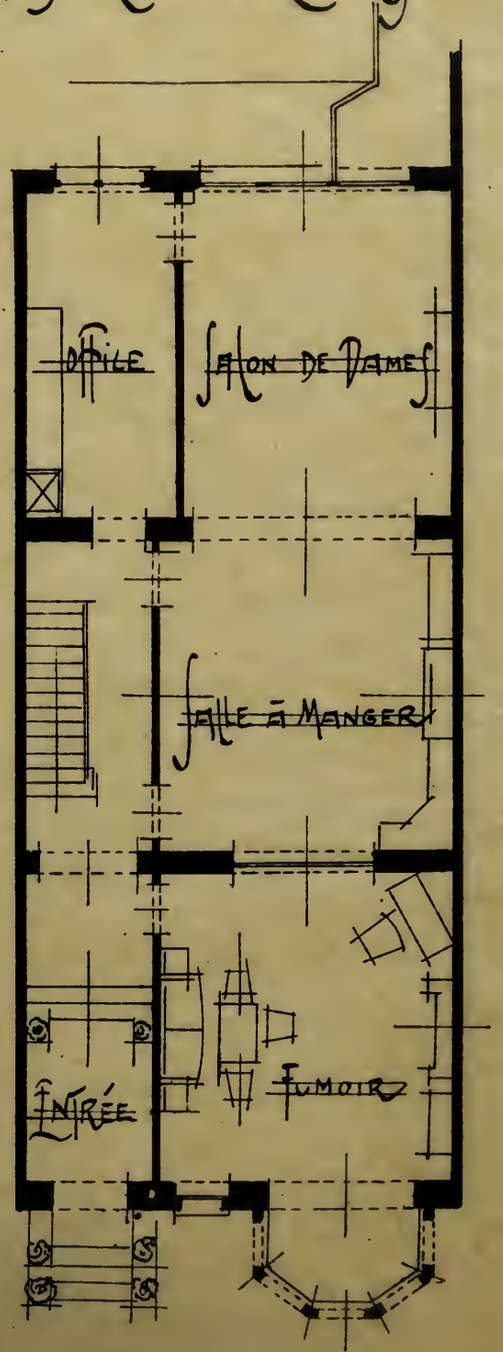

Album de la Maison Moderne
(2e Année)

Phototypie H. Berteis, 129, rue Rogier, Bruxelles. *Edite par la Chronique des Travaux Publics.*

Maisons à Bruxelles, 18 et 19, Avenue des Klauwaerts.

RAYMOND MOENAERT, ARCHITECTE

Album de la Maison Moderne
(2e Année)

1

Phototypie H. Bertels, 129, rue Rogier, Bruxelles.

2

Edité par la Chronique des Travaux Publics

Bruxelles, 19, Avenue des Klauwaerts.

1. Intérieur du fumoir (côté logia).
2. Intérieur du fumoir (côté cheminée).

Raymond MOENAERT, Architecte

Album de la Maison Moderne
2e Année

Propriété de Monsieur Postiaux

Avenue de la Belgica

Molenbeek St-Jean

Phototypie H. Bertels, 120, rue Ro[illegible]

Propriété de M. Léo[illegible] 10, Avenue de la Belgica, Molenbeek-St-Jean.

Georges Martin, Architecte

Rez-de-Chaussée

1er Etage

Propriété de Monsieur Postiaux.

Avenue de la Belgica

Molenbeek St Jean

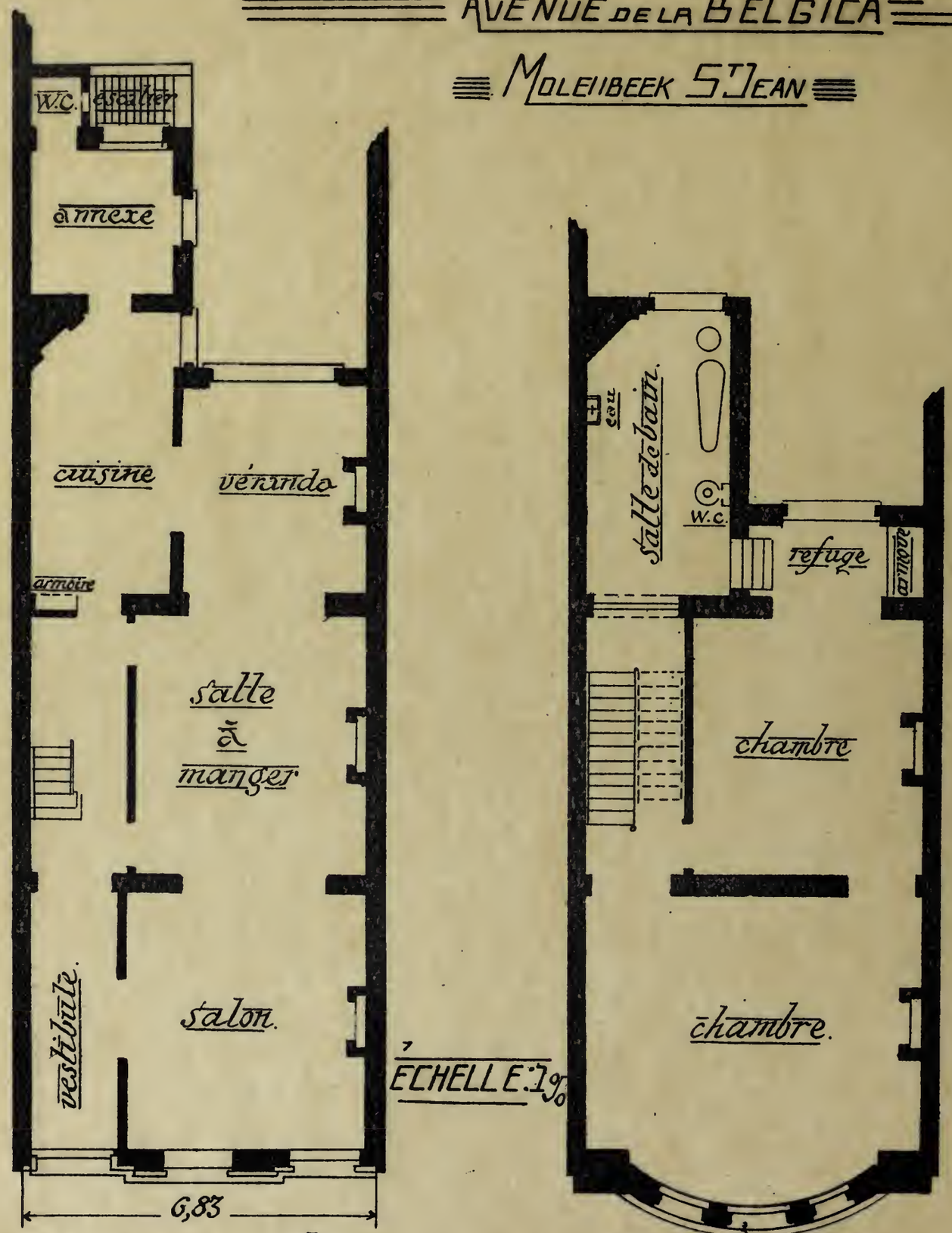

REZ-DE-CHAUSSÉE

1ER ETAGE

Album de la Maison Moderne

(2e Année)

Phototypie H. Bertels, 120, rue Rogier, Bruxelles. Edité par la Chronique des Travaux Publics

Propriété de M. Léon Postiaux, 10, Avenue de la Belgica, Molenbeek-Bruxelles.

Georges MARTIN, Architecte

Album de la Maison Moderne

(2e Année)

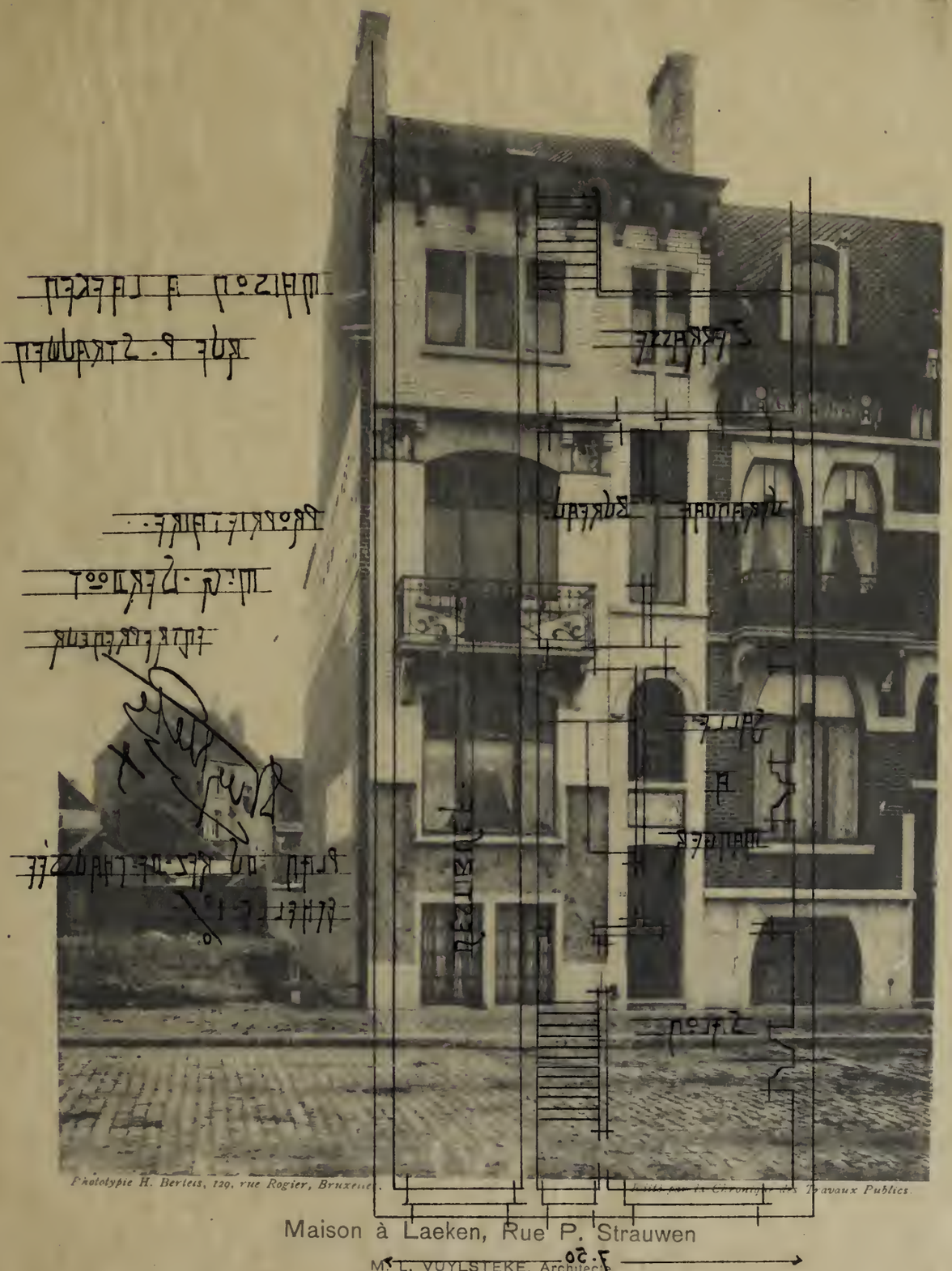

Phototypie H. Berlets, 129, rue Rogier, Bruxelles. Publié par la Chronique des Travaux Publics.

Maison à Laeken, Rue P. Strauwen

M. L. VUYLSTEKE, Architecte

7.50

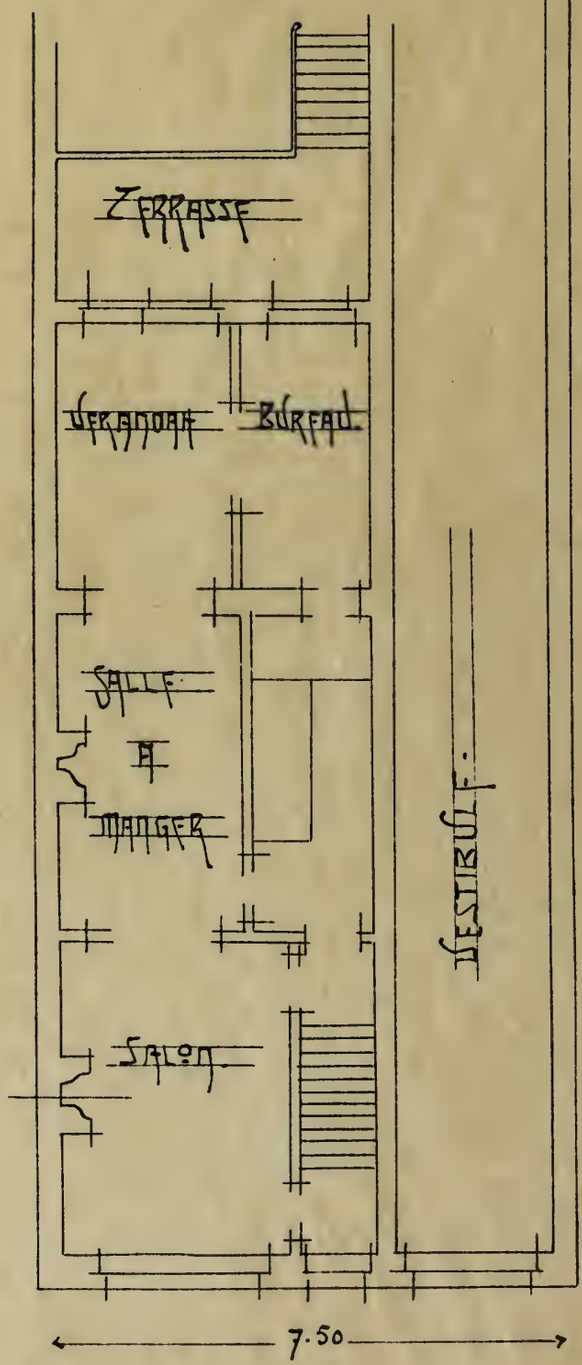

MAISON A LAFKEN

RUE P. STRAUWEN

PROPRIETAIRE.

M.G. SERVOOT

ENTREPRENEUR

PLAN DU REZ-DE-CHAUSSEE

ECHELLE 1%

Album de la Maison Moderne
(2e Année)

Phototypie H. Berteis, 129, rue Rogier, Bruxelles. *Edité par la Chronique des Travaux Publics.*

Maison à Laeken, Rue P. Strauwen

M. L. VUYLSTEKE, Architecte.

Album de la Maison Moderne
(2e Année)

Photolypie H. Berlels, 129, rue Rogier, Bruxelles. *Edité par la Chronique des Arts et des Publics.*

" Par et pour Nous „ Villa à Laeken, 27, Avenue Houba

Propriétaire L. VUYLSTEKE, Architecte

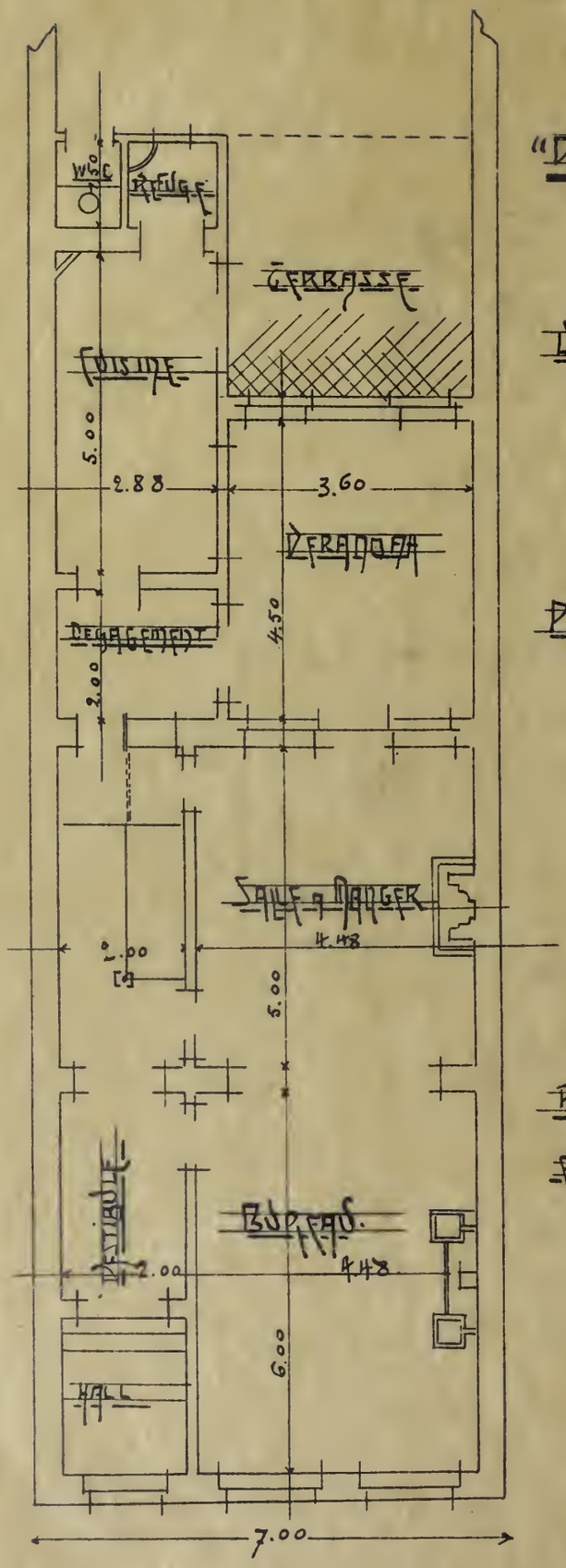

"DAR & DOUR NOUS"

VILLA A LAEKEN

27, AVENUE HOUBA

PROPRIETAIRE:

L. SUYLSZEKE

ARCHITECTE

PLAN DU REZ DE CHAUSSEE

ECHELLE 1/50

Album de la Maison Moderne
(2e Année)

Phototypie H. Bertels, 129, rue Rogier, Bruxelles. *Edité par la Chronique des Travaux Publics.*

" Par et pour Nous „ Villa à Laeken, 27, Avenue Houba

Propriétaire L. VUYLSTEKE, Architecte.

Album de la Maison Moderne

(2e ANNÉE)

Phototypie H. Bertels, ..., rue Rogier, Bru...

Propriété transformée, 117, Rue Royale à Bruxe...

MM. C. LEFEVRE ... VAN ...

ETAT NOUVEAU.

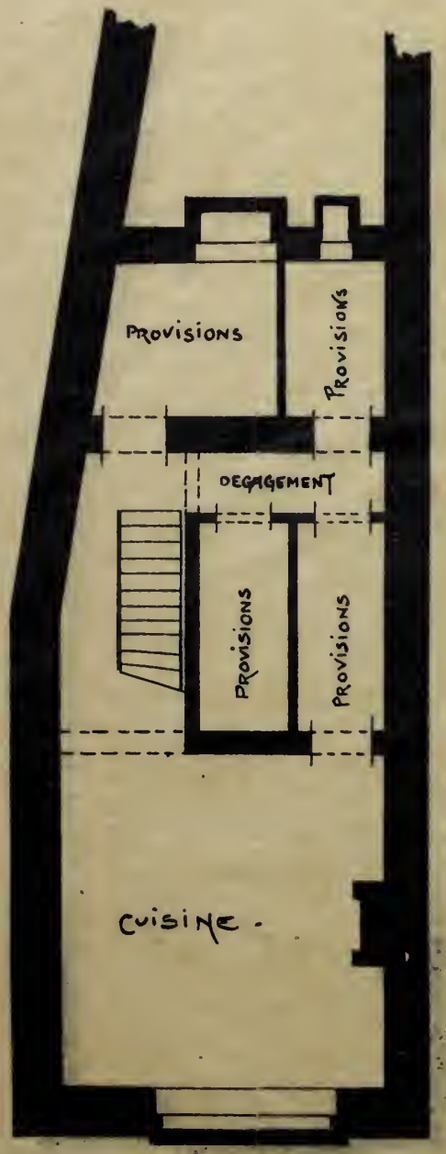

SOUS-SOL

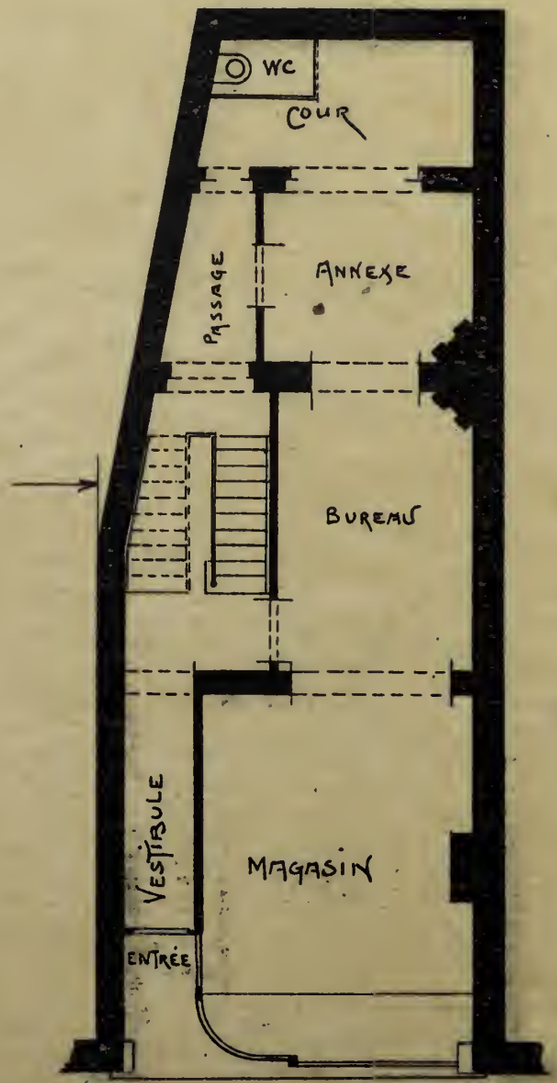

REZ-DE-CHAUSSÉE

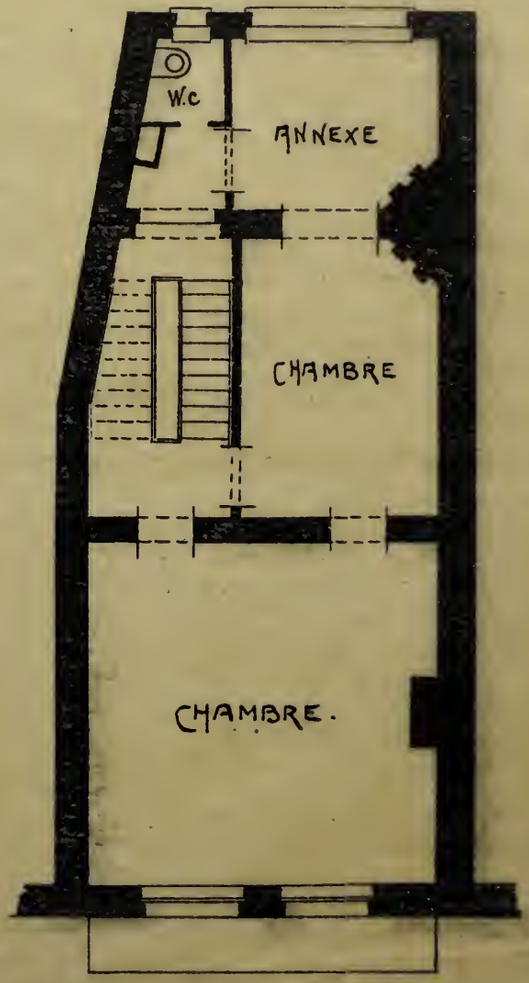

1er ETAGE

Album de la Maison Moderne
(2e Année)

Phototypie H. Bertels, 129, rue Rogier, Bruxelles *Edité par la Chronique des Travaux Publics.*

Propriété transformée, 117, Rue Royale à Bruxelles

MM. O. LEFÈVRE et J. VAN HALL, Architectes.

Album de la Maison Moderne
(2e ANNÉE)

Maison 94, Rue de la Réforme, Ixelles

M. Gabriel CHARLE, Architecte.

PLAN DE LA MAISON DE LA RUE DE LA RÉFORME N° 94

Gabriel CHARLE.
architecte.
14, Rue de Stassart, Bruxelles.

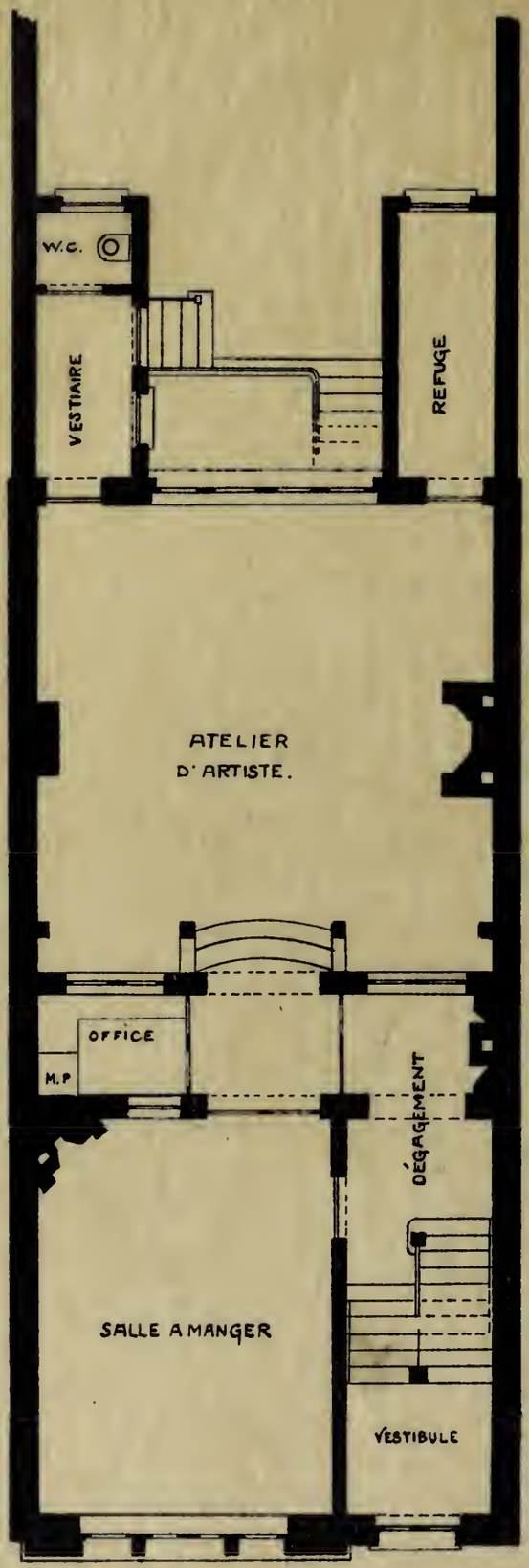

REZ-DE-CHAUSSÉE.

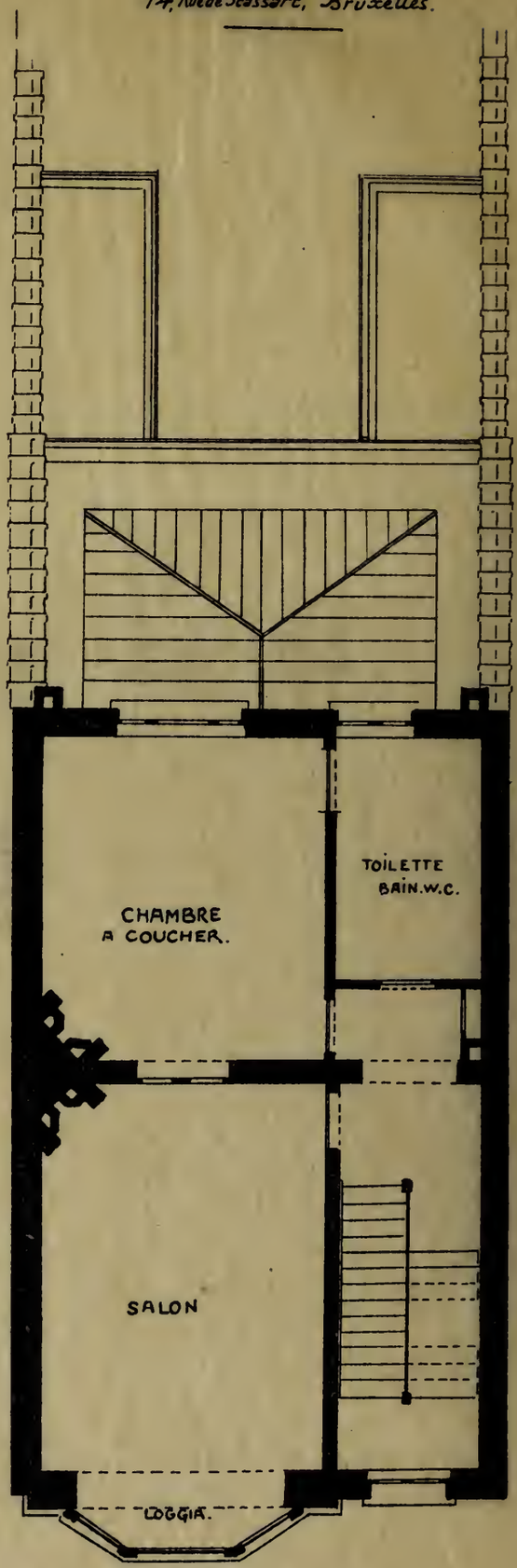

PREMIER ÉTAGE.

1 2 3 4 5 6 m.

Album de la Maison Moderne
(2e Année)

Phototypie H. Vertels, 129, rue Rogier, Bruxelles. *Edité par la Chronique des Travaux Publics.*

Maison 94, Rue de la Réforme, Ixelles

M. Gabriel CHARLE, Architecte.

Album de la Maison Moderne
12e ANNÉE

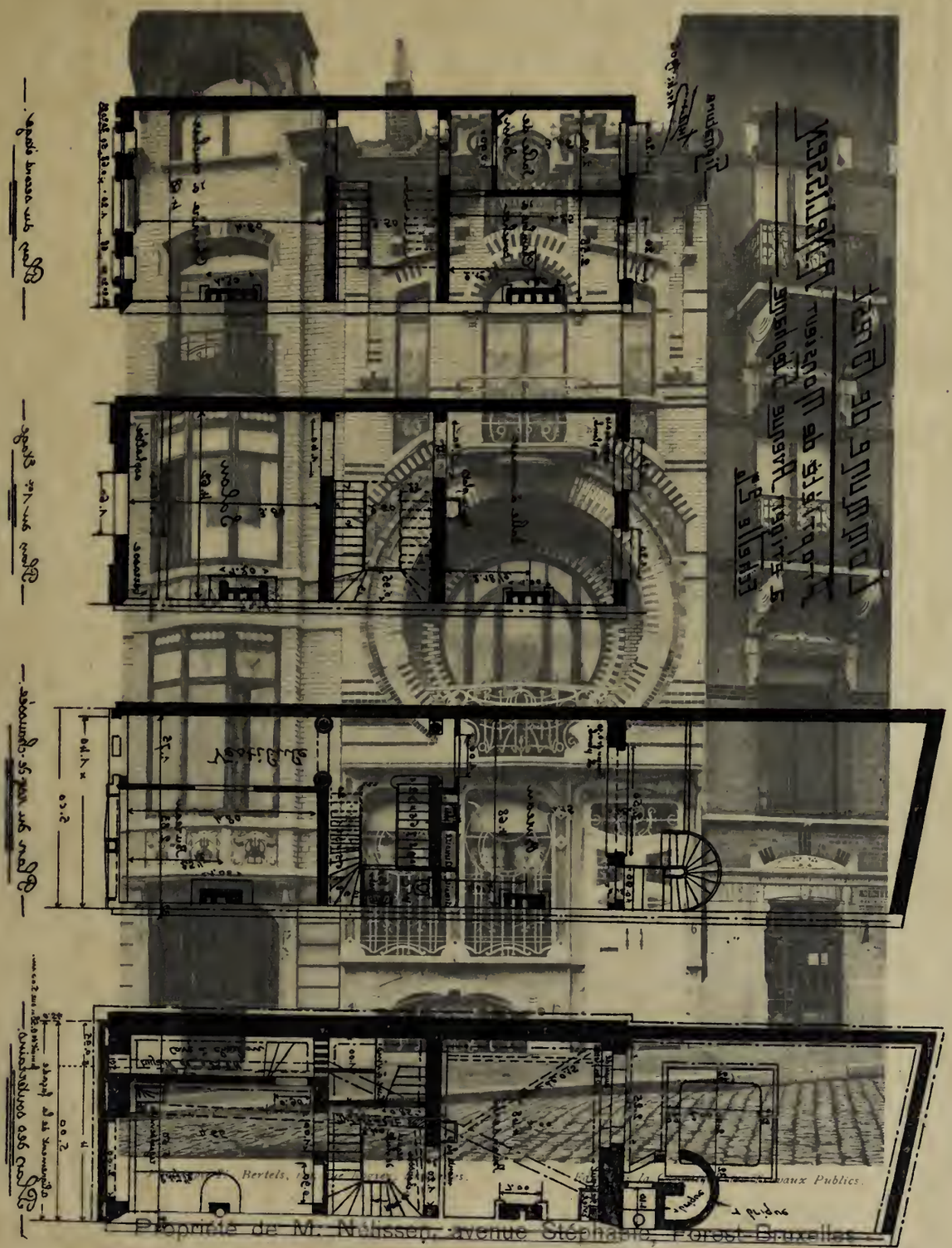

Propriété de M. Nélissen, avenue Stéphanie, Forest-Bruxelles

M. NÉLISSEN, Architecte

Commune de Forest

Propriété de Monsieur A. Nelissen

à ériger Avenue Stéphanie

Echelle 2%

Signature

Arch. 1906

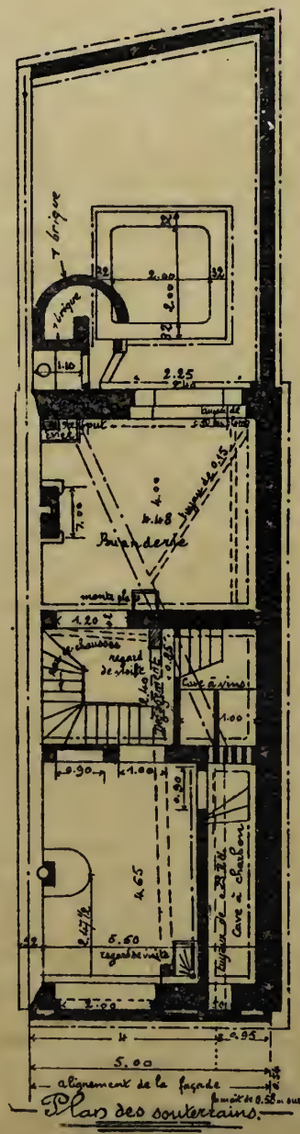

Plan des soutrains.

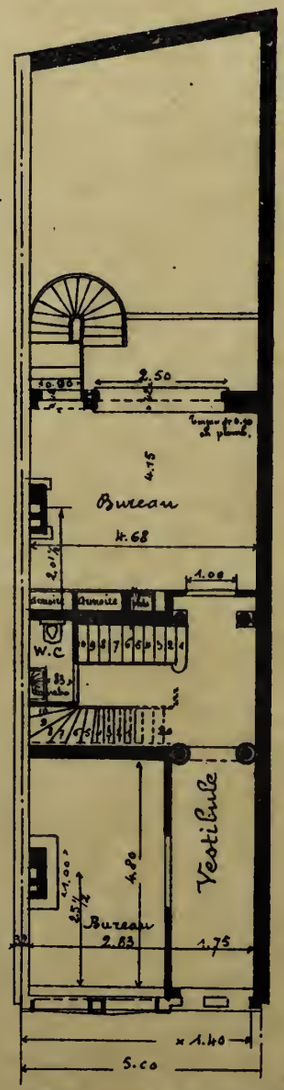

Plan du rez-de-chaussée.

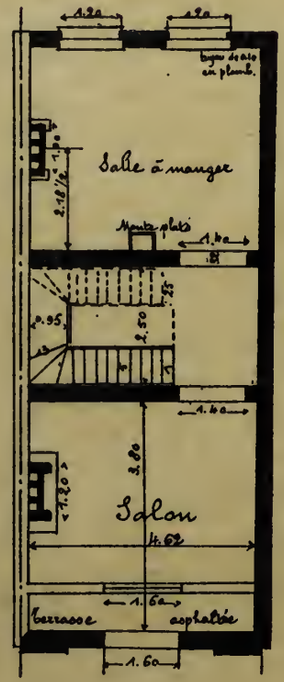

Plan du 1er Etage

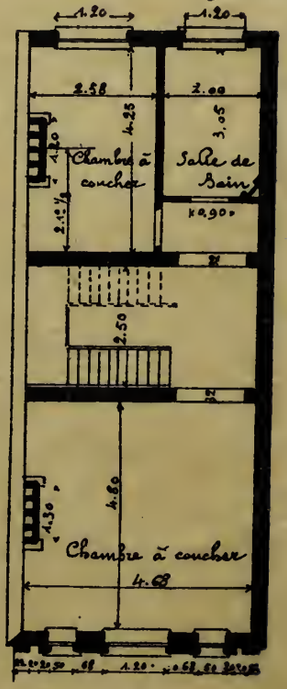

Plan du second étage.

Album de la Maison Moderne

(2e Année)

Phototypie H. Bertels, 120, rue Rogier, Bruxelles. *Edité par la Chronique des Travaux Publics.*

Propriété de M. Nélissen, avenue Stéphanie, Forest-Bruxelles

M. NÉLISSEN, Architecte

Album de la Maison Moderne

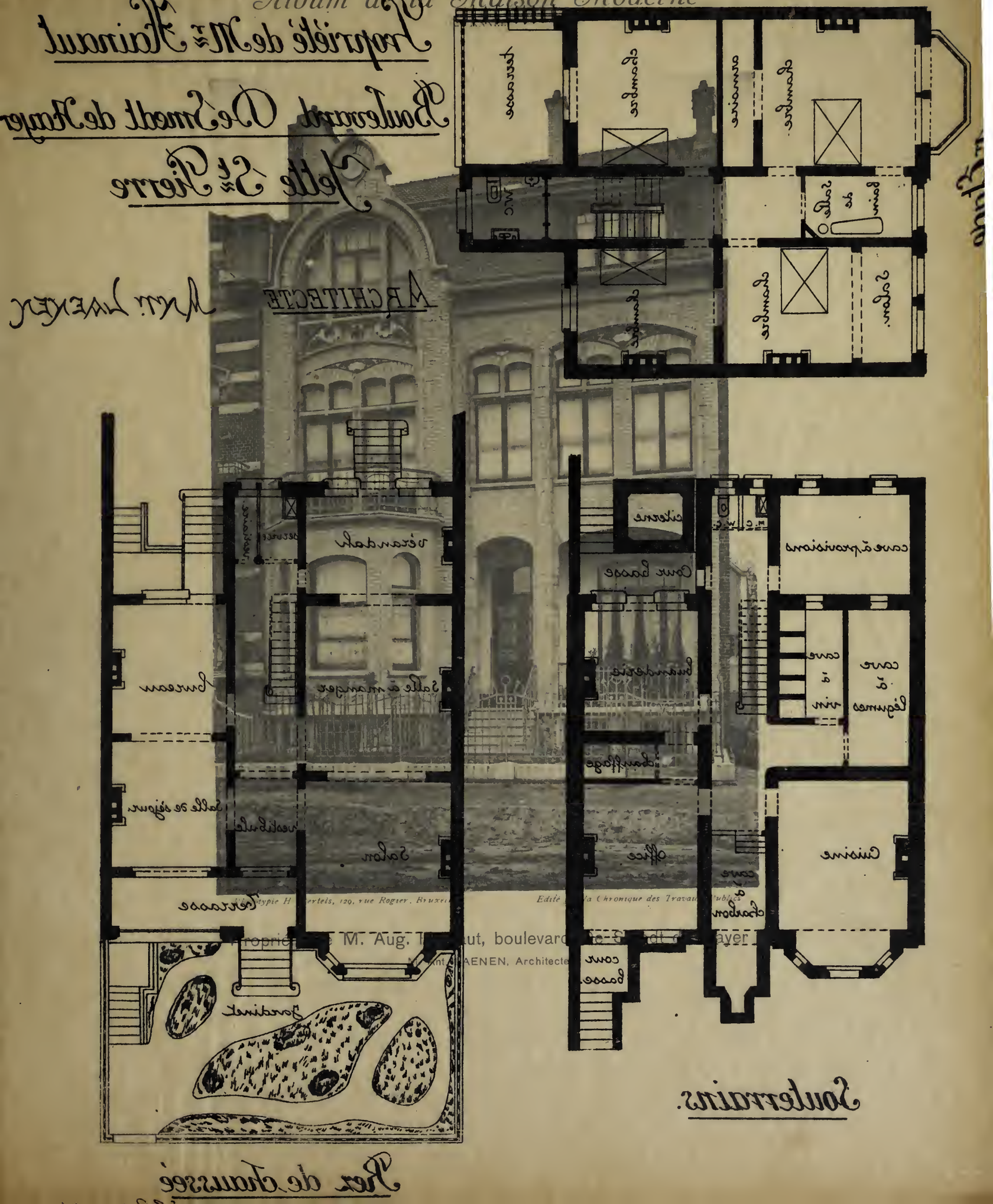

Phototypie H. Bertels, 129, rue Rogier, Bruxelles. Edité par la Chronique des Travaux Publics

Propriété de M. Aug. Hainaut, boulevard De Smedt de Mayer
Mr Ant. LAENEN, Architecte

Propriété de Mr Hainaut

Boulevard De Smedt de Nayer

Jette St Pierre

ARCHITECTE Mr L. LAENEN

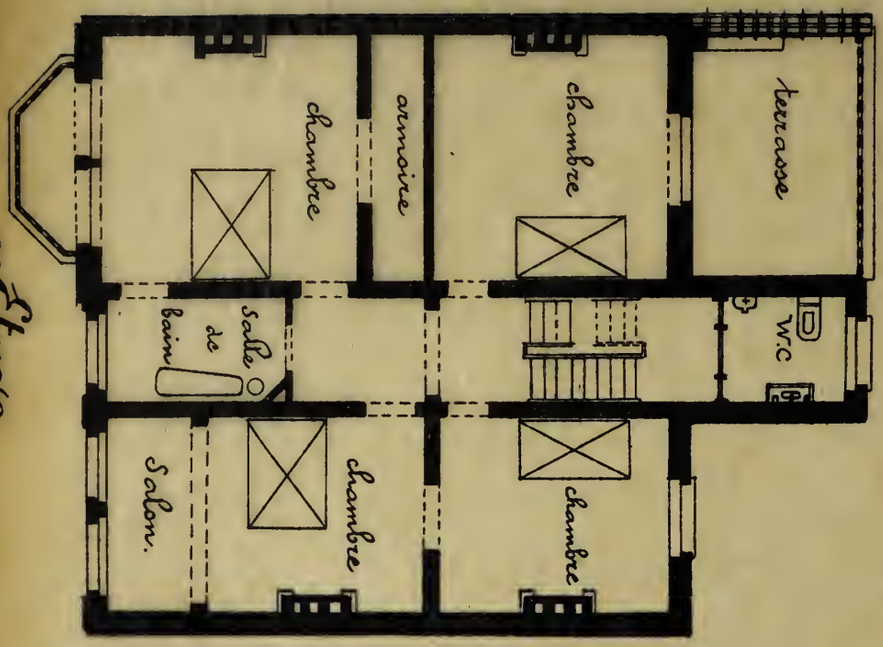

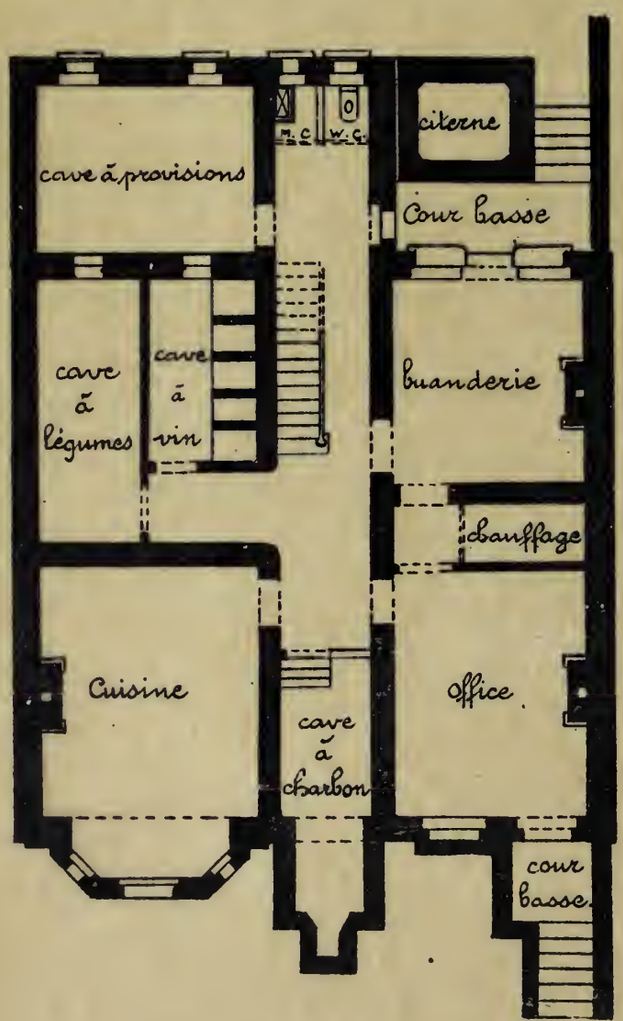

Souterrains.

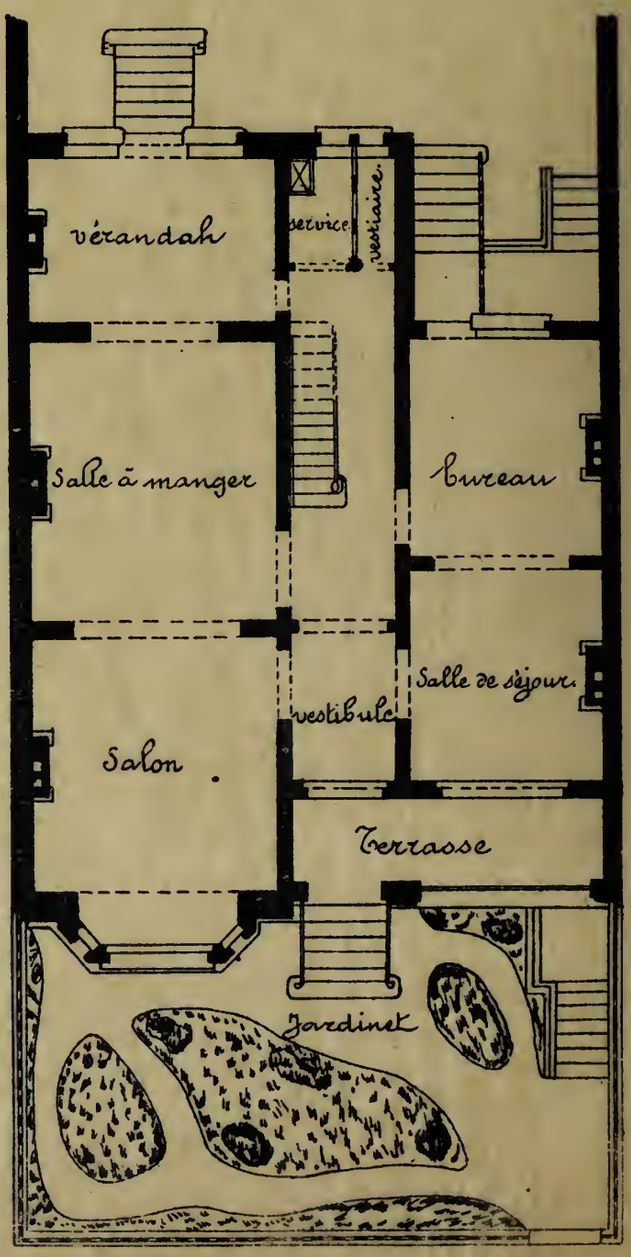

Rez de chaussée

Echelle de 0.008m/m p.m.

Album de la Maison Moderne
(2e Année)

Phototypie H. Bertels, 129, rue Rogier, Bruxelles *Edité par la Chronique des Travaux Publics*

Propriété de M. Aug. Hainaut, boulevard De Smedt de Nayer

M. Ant. LAENEN, Architecte

Album de la Maison Moderne

Propriété de M. Hubar, à La Hulpe

M. E. SIMAIS, Architecte

Edité par la Chronique des Travaux Publics

Photolypie H. Rentels, 130, rue Rogier, Bruxelles

Architecte : E. Simais

Propriété de Mr Hubar

La Hulpe

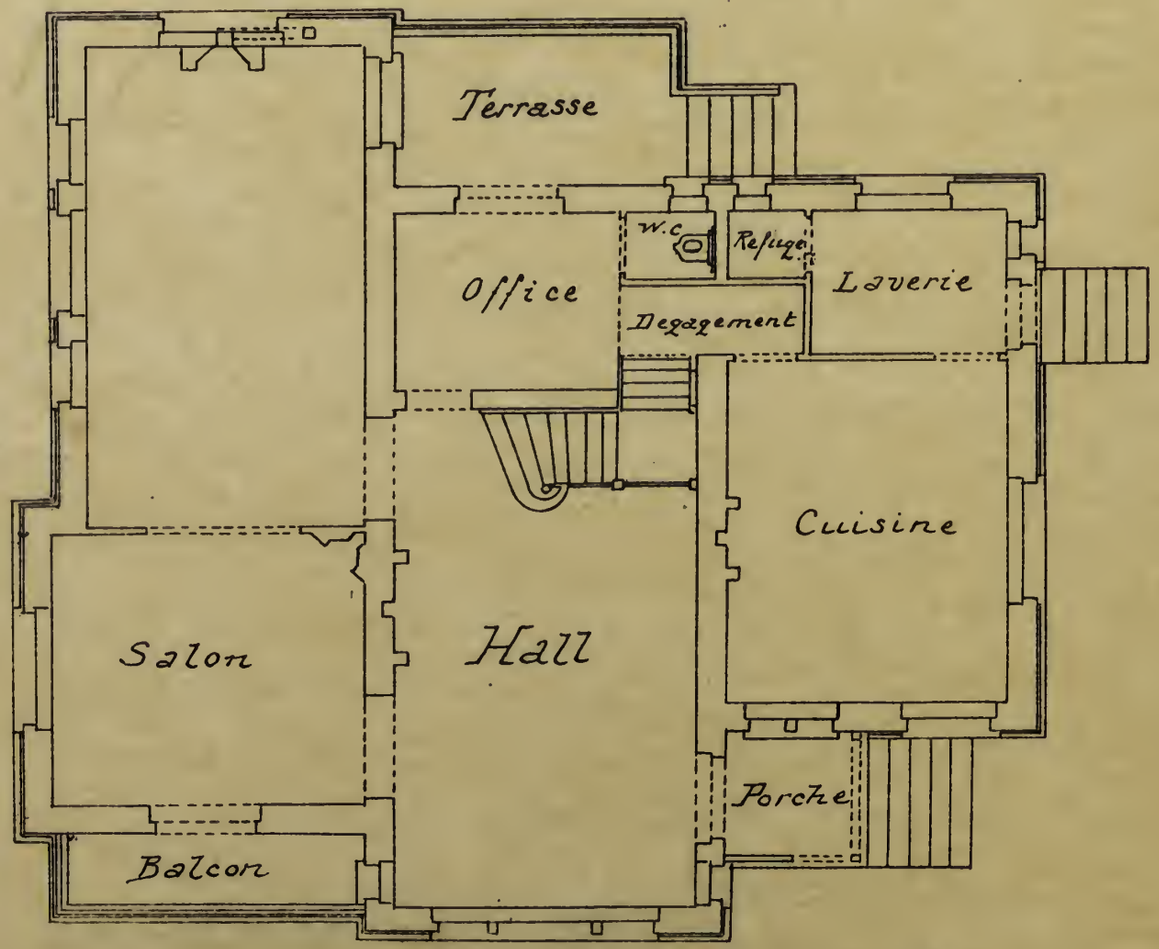

Plan du rez-de-chaussée

Echelle de 0m,01 p.m.

Album de la Maison Moderne
(2e Année)

Phototypie H. Bertels, 129, rue Rogier, Bruxelles

Edité par la Chronique des Travaux Publics.

Propriété de M. Hubar, à La Hulpe

M. E. SIMAIS, Architecte

Album de la Maison Moderne
2e Année

Photolypie H. Bertels, 129, rue Rogier, Bruxelles. Edité par la Chronique des Travaux Publics.

Maison de Campagne, à Jette-Saint-Pierre

M. Ch. CASTERMANS, Architecte

MAISON DE CAMPAGNE
A JETTE St PIERRE.

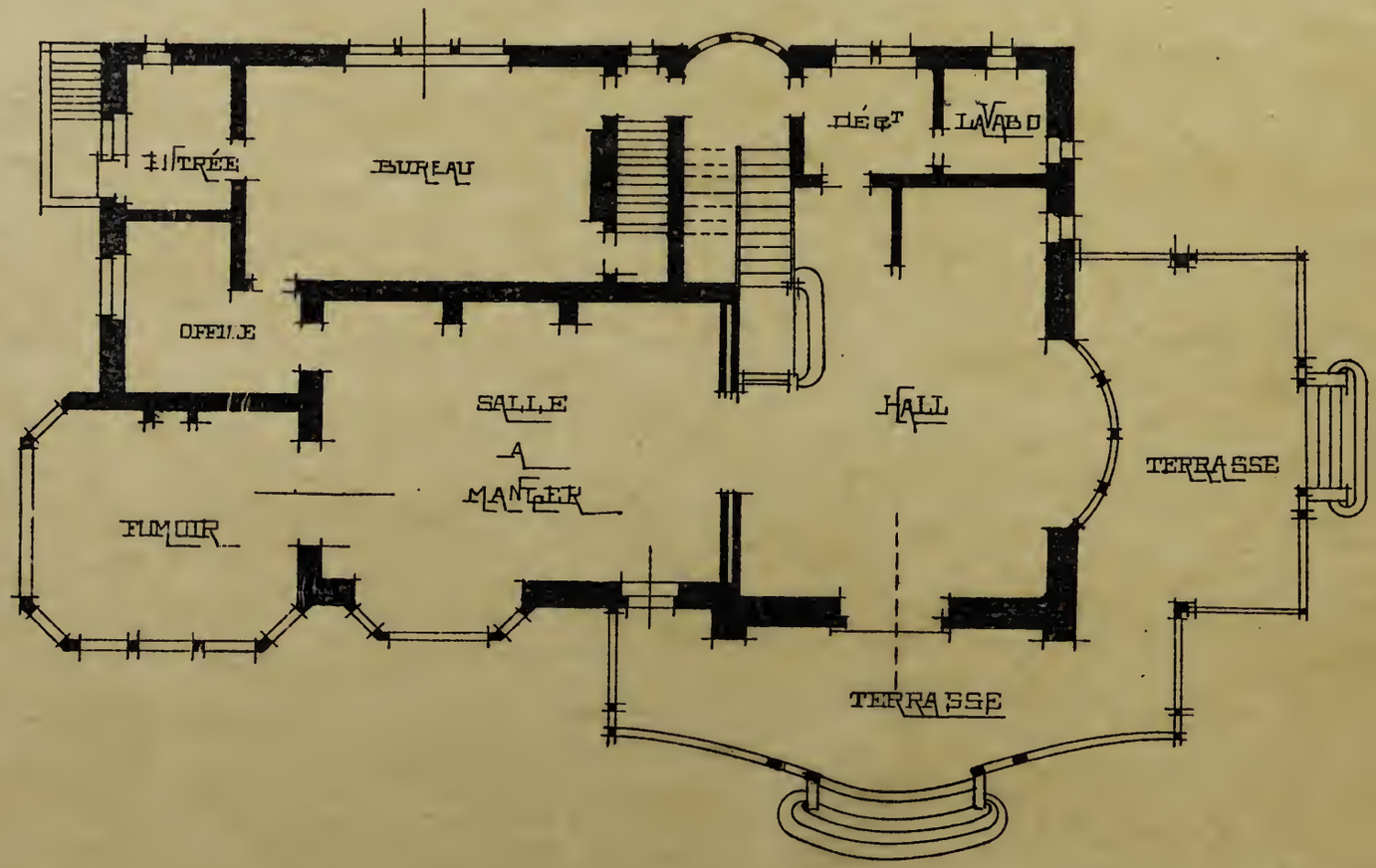

REZ DE CHAUSSÉE

Album de la Maison Moderne
(2e Année)

Phototypie H. Bertels, 129, rue Rogier, Bruxelles. *Edité par la Chronique des Travaux Publics.*

Maison de Campagne, à Jette-Saint-Pierre

M. Ch. CASTERMANS, Architecte

Album de la Maison Moderne

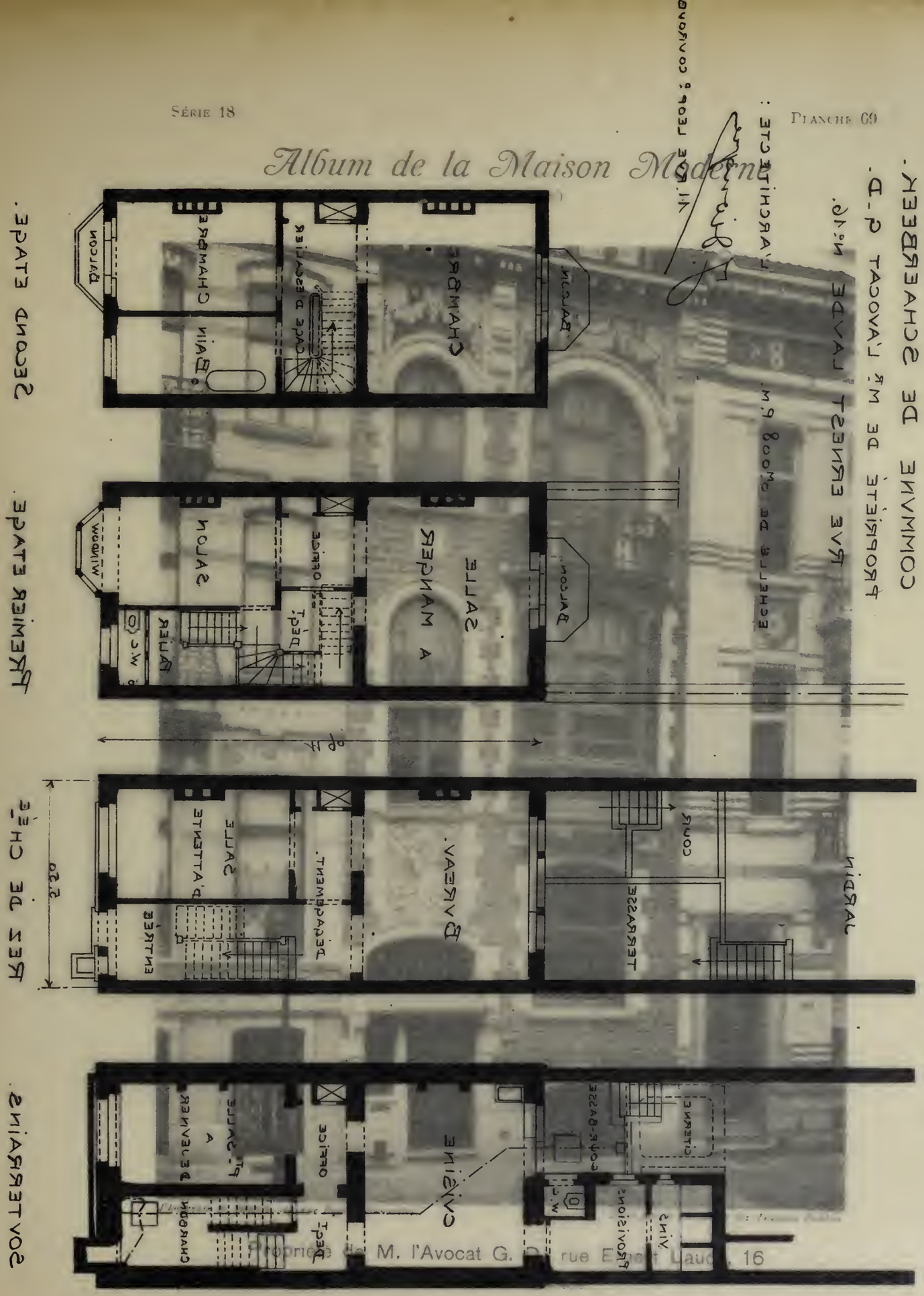

COMMVNE DE SCHAERBEEK.

PROPRIÉTÉ DE Mr L'AVOCAT G.D.

RVE ERNEST LAVDE Nº16.

ECHELLE DE 0M008 P.M.

L'ARCHITECTE :

J. Dionge

11. RVE LEOPD COVROVB

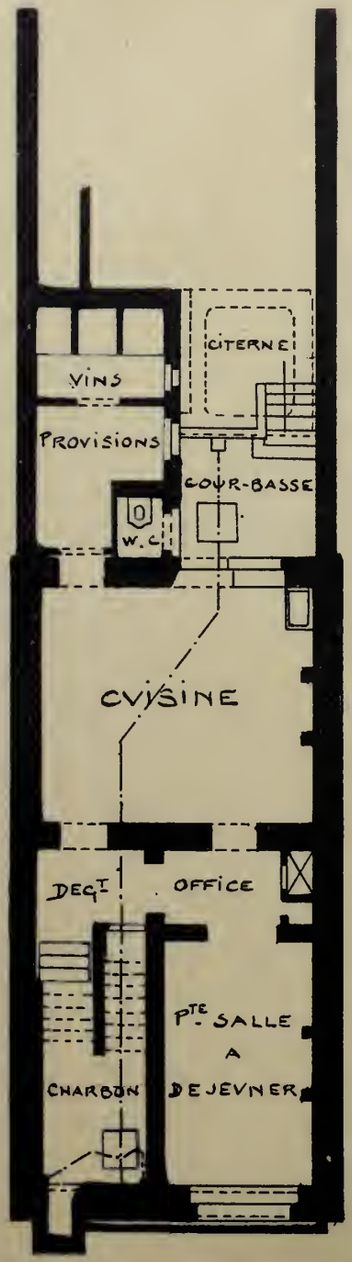

SOVTERRAINS.

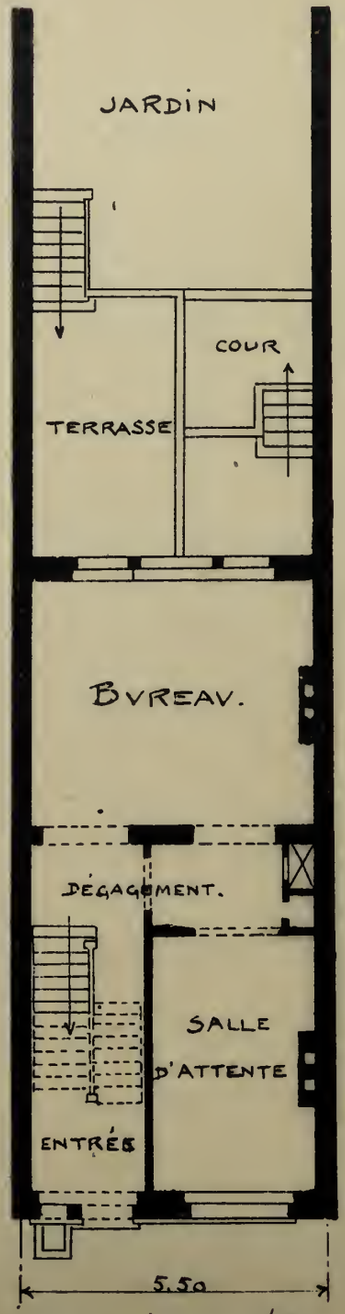

REZ DE CHÉE

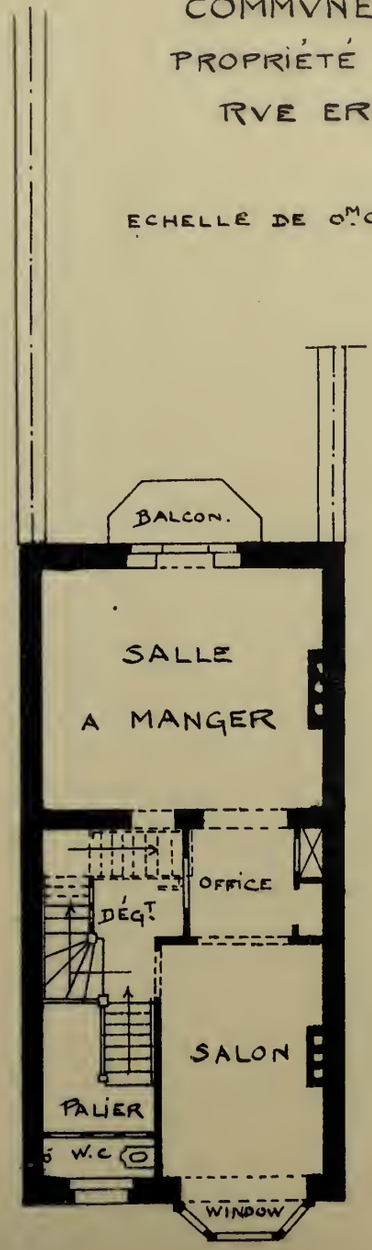

PREMIER ETAGE.

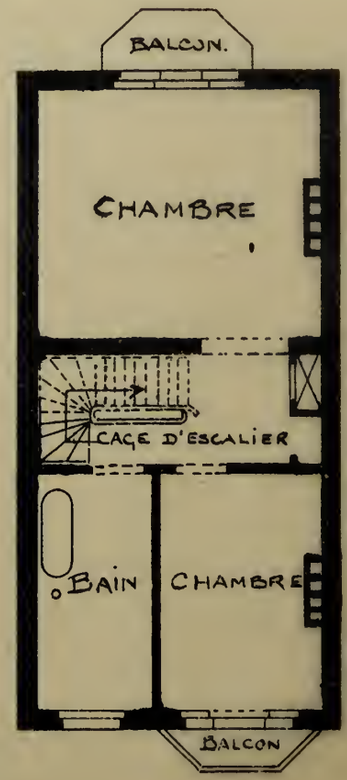

SECOND ETAGE.

Album de la Maison Moderne
(2e Année)

Phototypie H. Bertels, 129, rue Regier, Bruxelles. *Edité par la Chronique des Travaux Publics.*

Propriété de M. l'Avocat G. D., rue Ernest Laude, 16

J. DIONGRE, Architecte

Album de la Maison Moderne

(2e Année)

Maison de commerce avec appartements français, rue Berckendael

COMMVNE D'IXELLES.

MAISON DE COMMERCE AVEC APPARTEMENTS FRANÇAIS.

RVE BERCKENDAEL.

ECHELLE DE 0m.006 P.M.

L'ARCHITECTE :

J. Diongre

11 RVE LEOPOLD COVROVISLE.

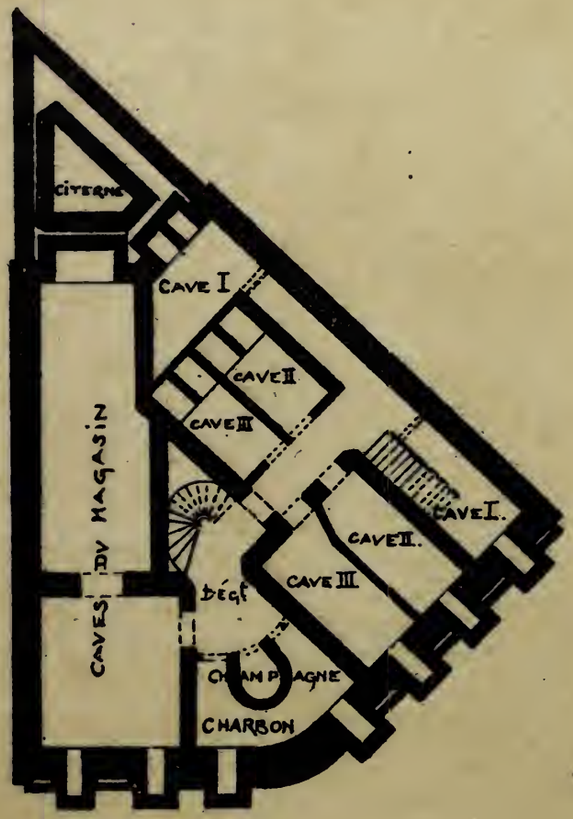

SOVTERRAINS.

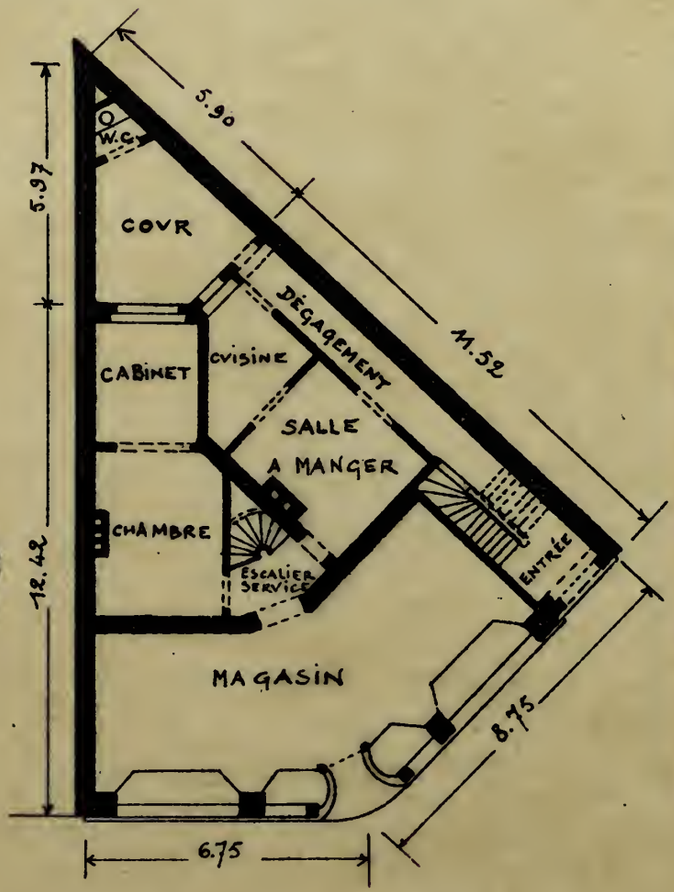

REZ DE CHÉE

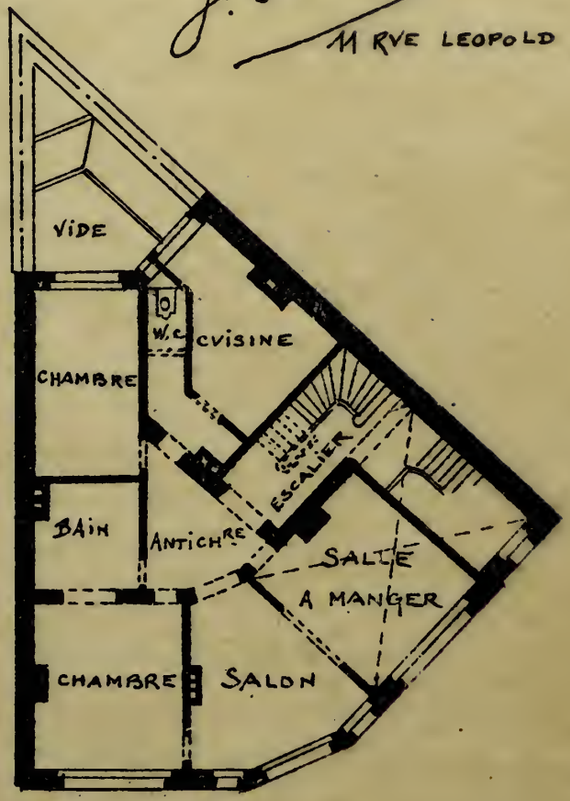

ETAGES.

Album de la Maison Moderne
(2e Année)

Photolypie H. Bertels, 129, rue Rogier, Bruxelles. *Edité par la Chronique des Travaux Publics.*

Maison de commerce avec appartements français, rue Berckendael

J. DIONGRE, Architecte

Album de la Maison Moderne

(2e ANNÉE)

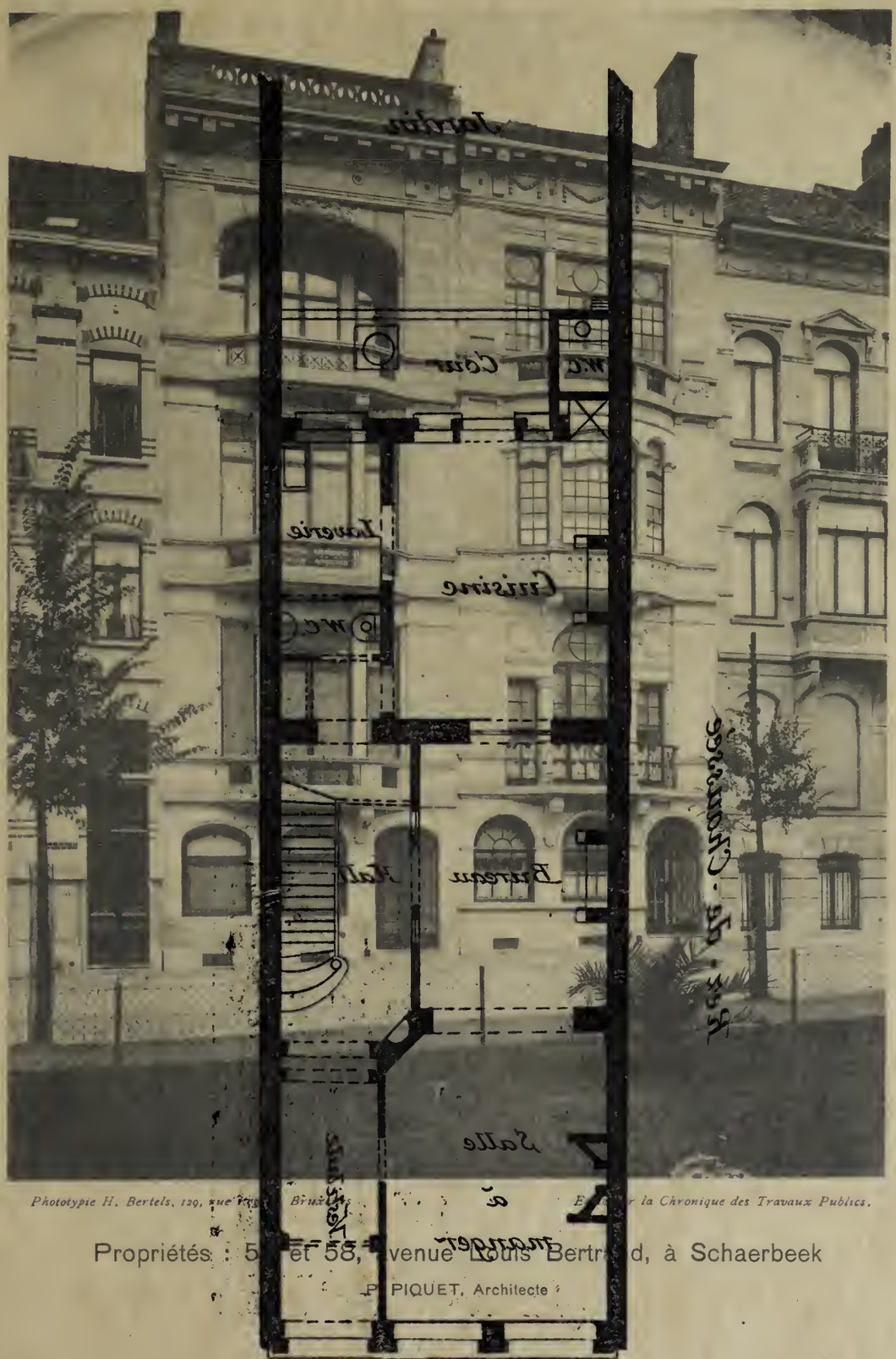

Phototypie H. Bertels, 129, rue [illegible] Bruxelles. *Extrait de la Chronique des Travaux Publics.*

Propriétés : 5[illegible] et 58, avenue Louis Bertrand, à Schaerbeek

P. PIQUET, Architecte

Propriété de Mr V Vanderhoeft.

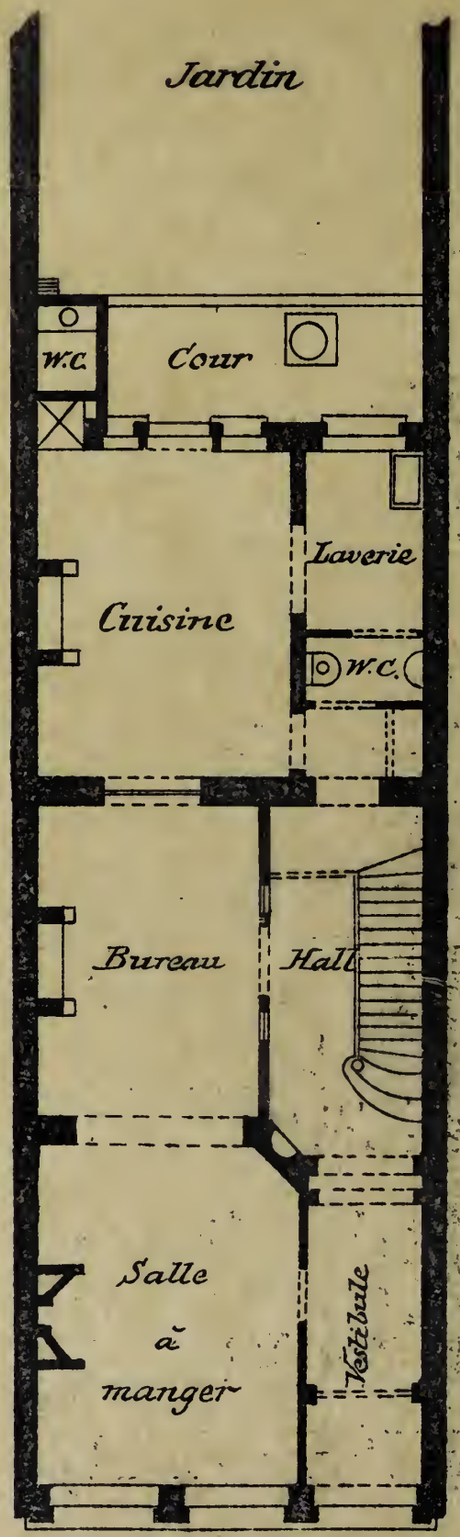

Rez-de-Chaussée

Avenue Louis Bertrand.

Echelle de 0,01p.m.

Album de la Maison Moderne
(2e Année)

Phototypie H. Bertels, 129, rue Rogier, Bruxelles *Edité par la Chronique des Travaux Publics.*

Propriétés : 56 et 58, avenue Louis Bertrand, à Schaerbeek

P. PIQUET, Architecte

Album de la Maison Moderne

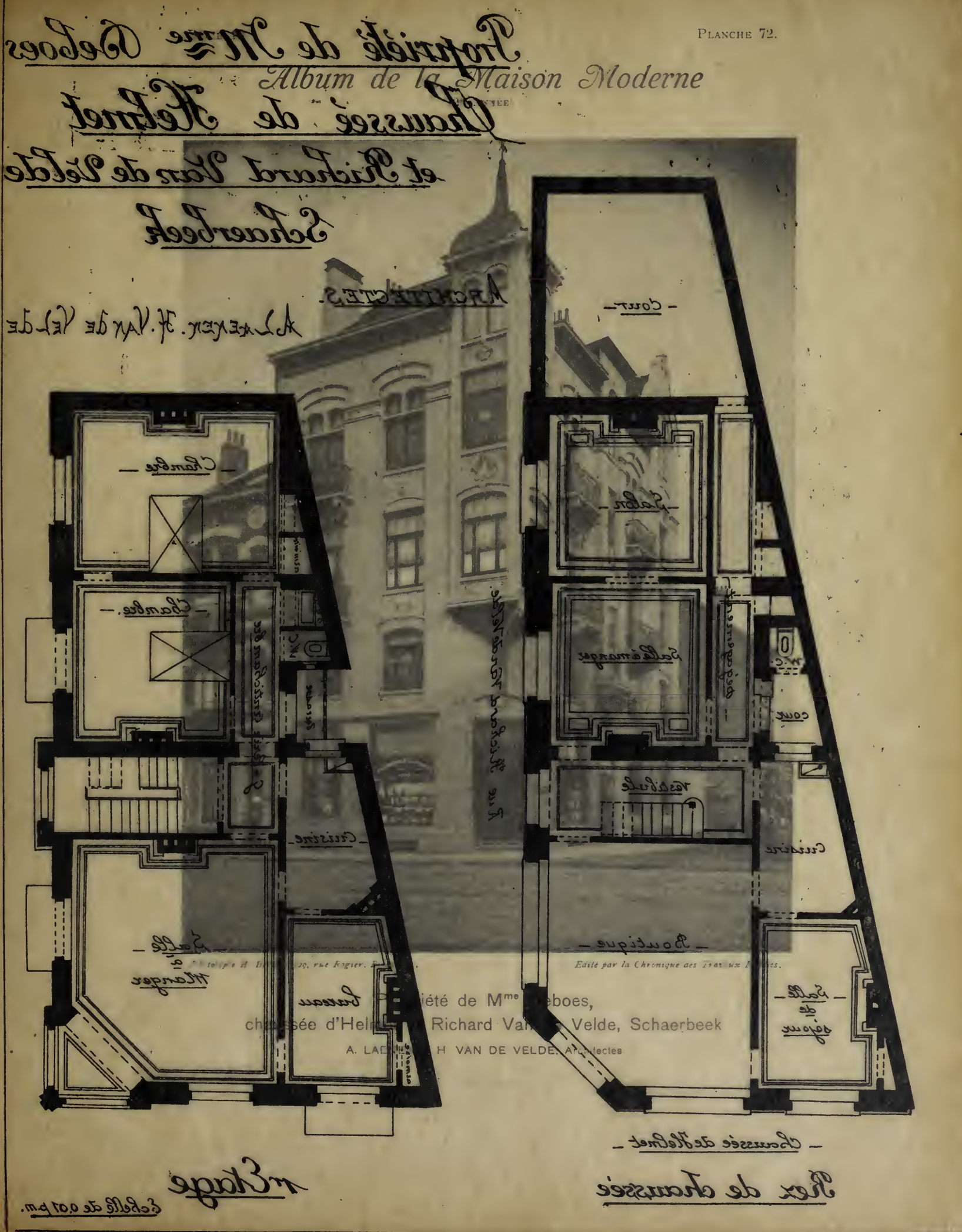

Propriété de Mme Seboes,
chaussée d'Helmet et Richard Van de Velde, Schaerbeek
A. LAENEN et H. VAN DE VELDE, Architectes

Propriété de Mme Deboes

Chaussée de Helmet

et Richard Van de Velde

Schaerbeek

ARCHITECTES.

A. LAENEN. H. VAN DE VELDE

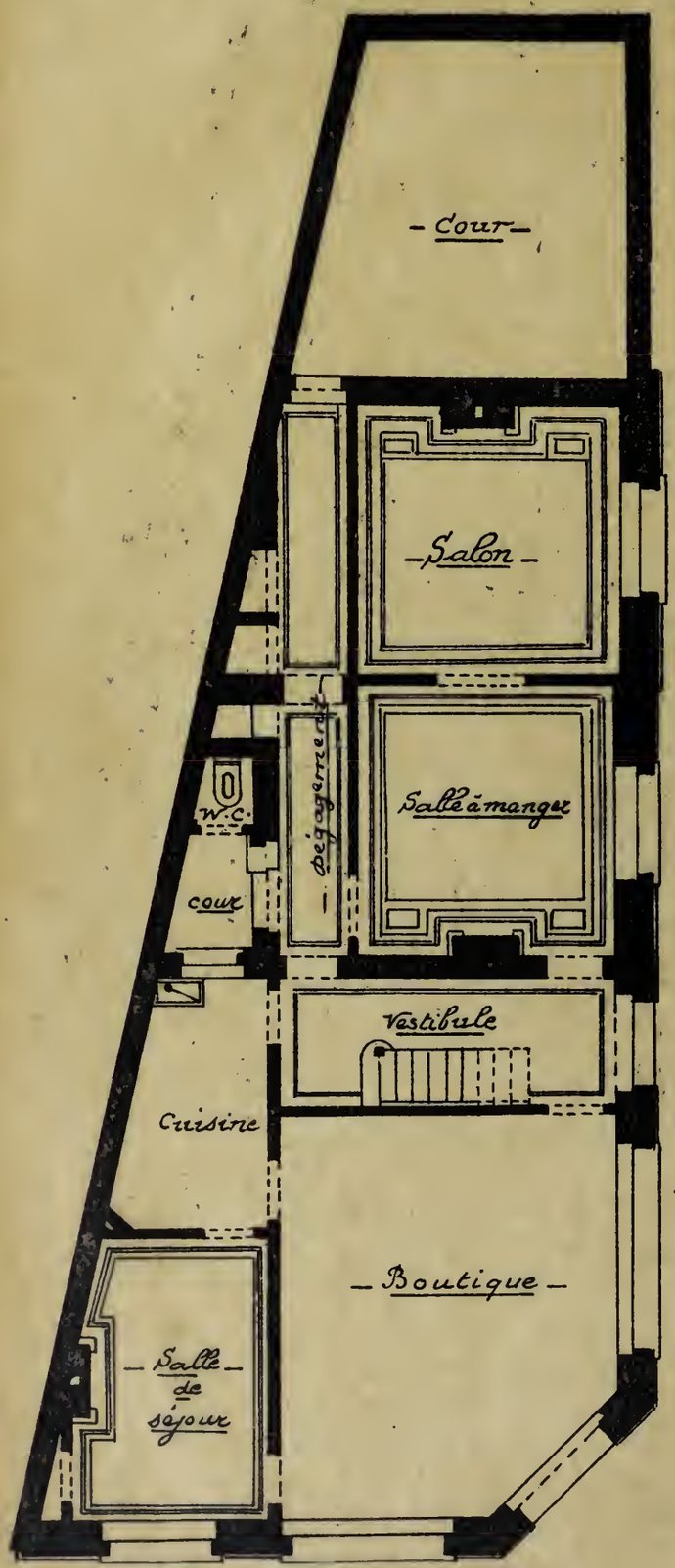

Rez de chaussée

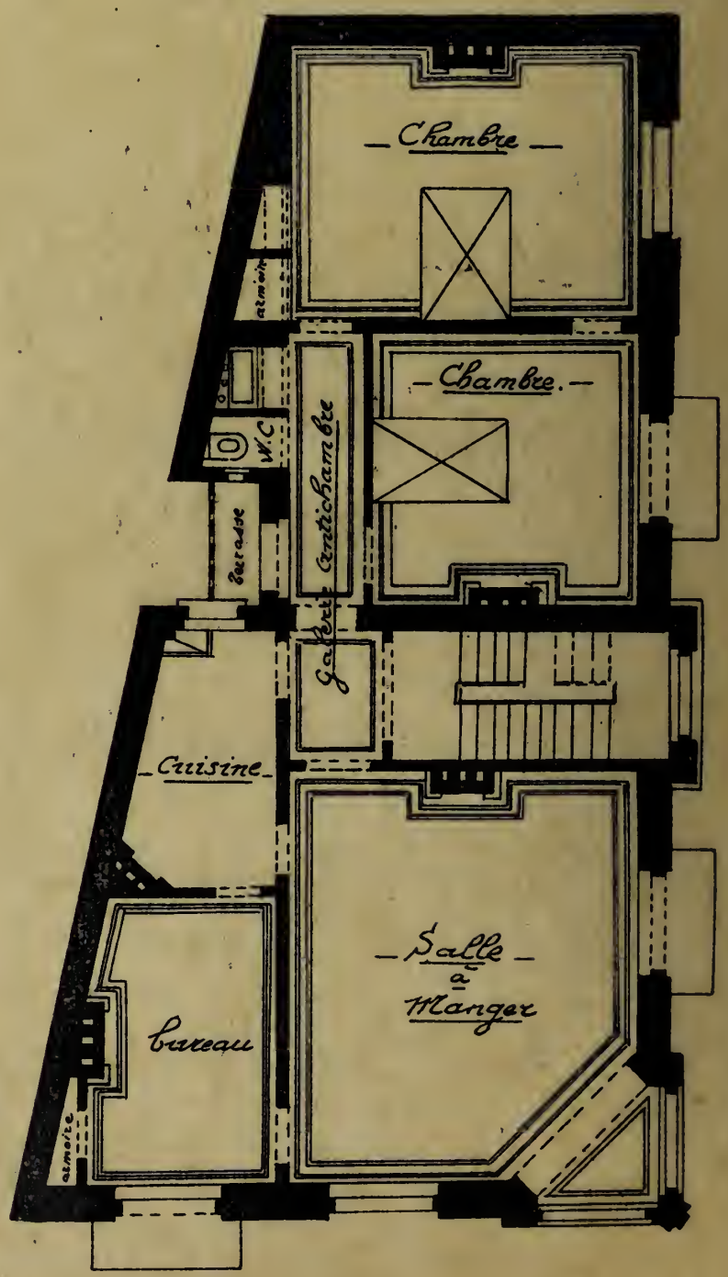

1r Etage

Echelle de 0.01 p.m.

Album de la Maison Moderne
(2e Année)

Phototypie H. Bertels, 129, rue Rogier, Bruxelles. *Edité par la Chronique des Travaux Publics.*

Propriété de Mme Deboes,
chaussée d'Helmet et Richard Van de Velde, Schaerbeek

A. LAENEN et H. VAN DE VELDE, Architectes

Album de la Maison Moderne

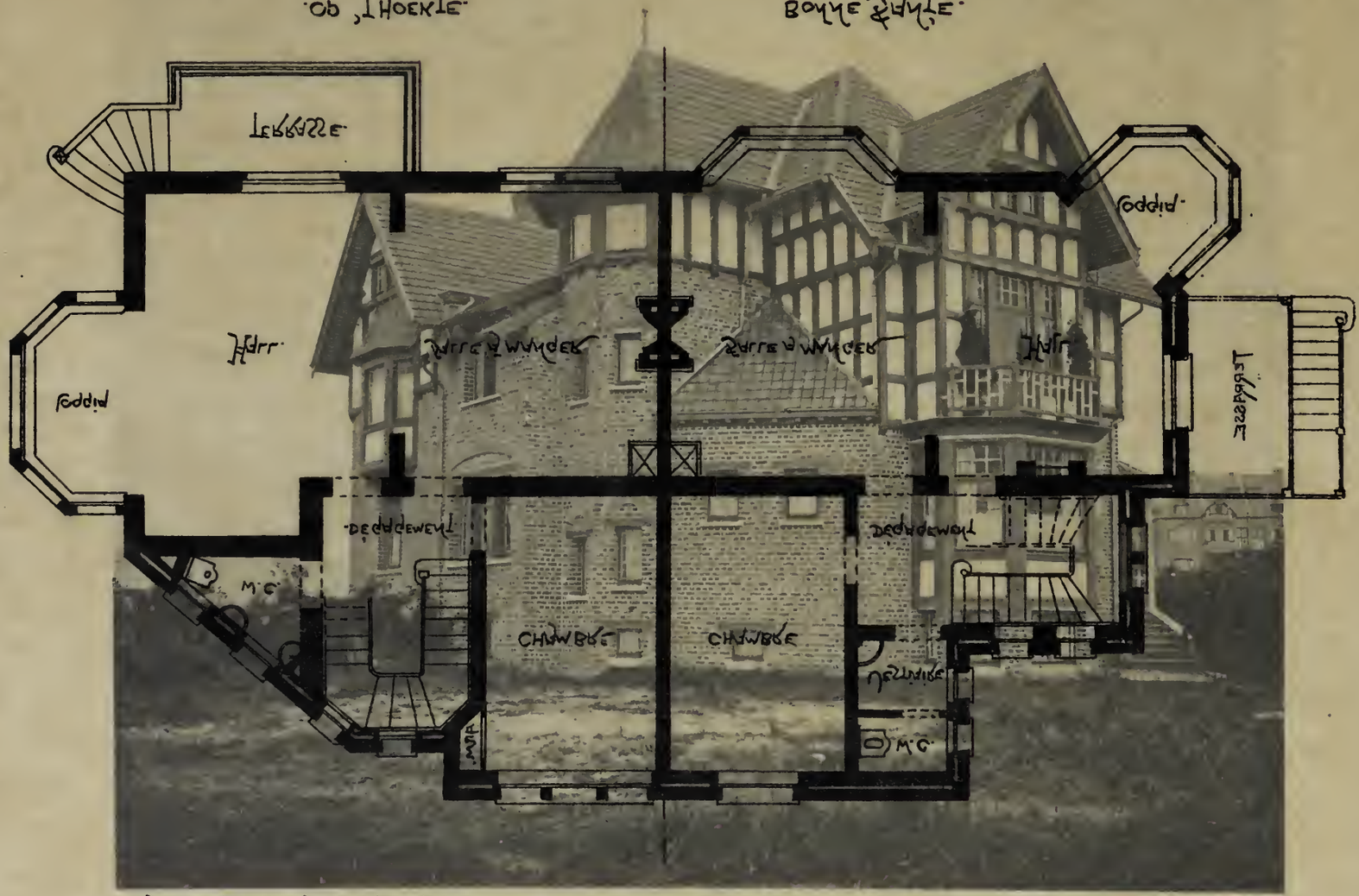

Edité par la Chronique des Travaux Publics.

Villas Op 'T Hoekje et Bonne Santé, à Duinbergen

Arl. PIRENNE Architecte

-Villas a Duinbergen-

---M.D. Prenne-Architecte---

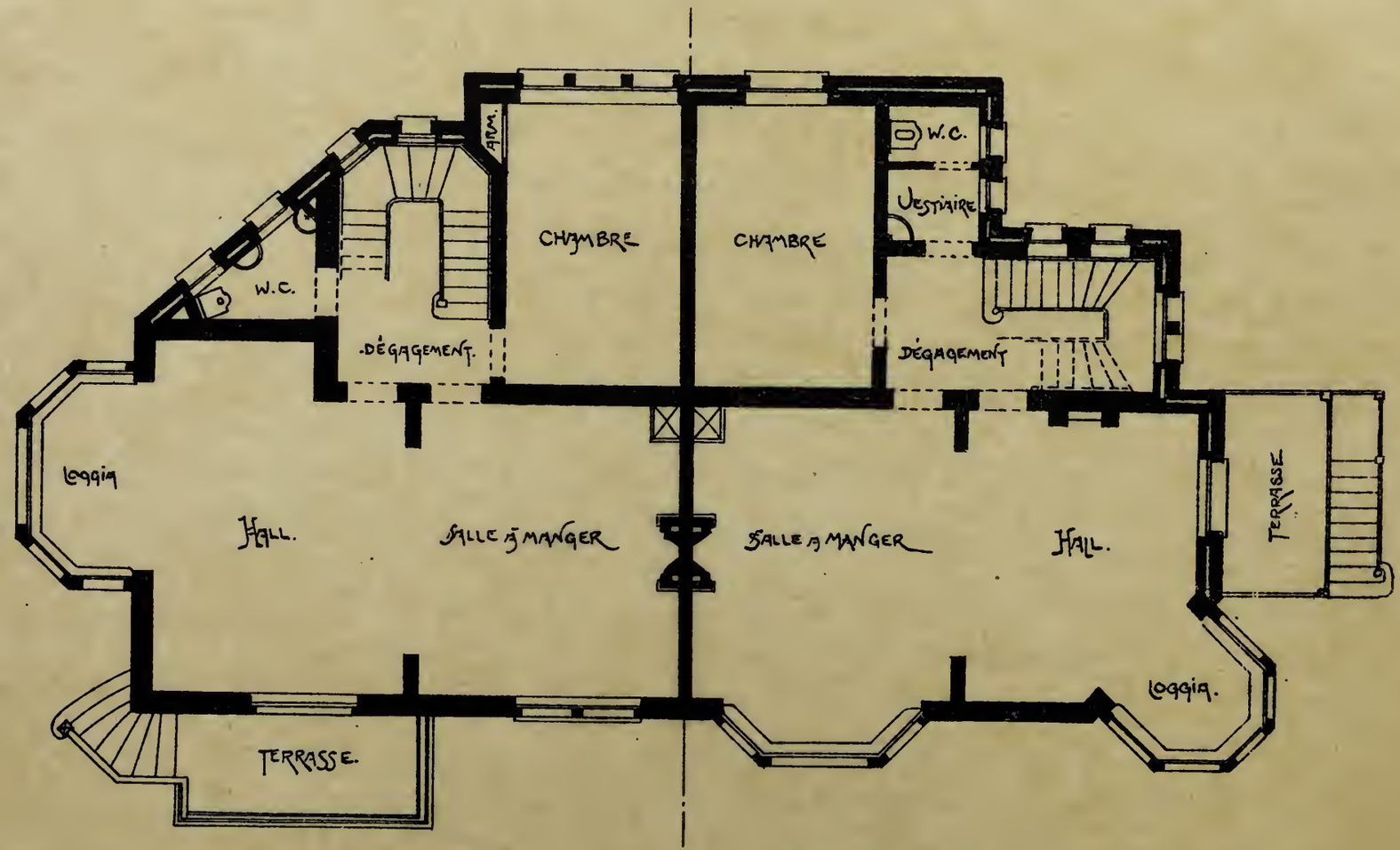

.Op 't Hoekje.

Bonne Santé.

Album de la Maison Moderne
(2e Année)

Phototypie H. Bertels, 129, rue Rogier, Bruxelles. *Edité par la Chronique des Travaux Publics.*

Villas Op 'T Hoekje et Bonne Santé, à Duinbergen

Ad. PIRENNE, Architecte

Album de la Maison Moderne

(2e Année)

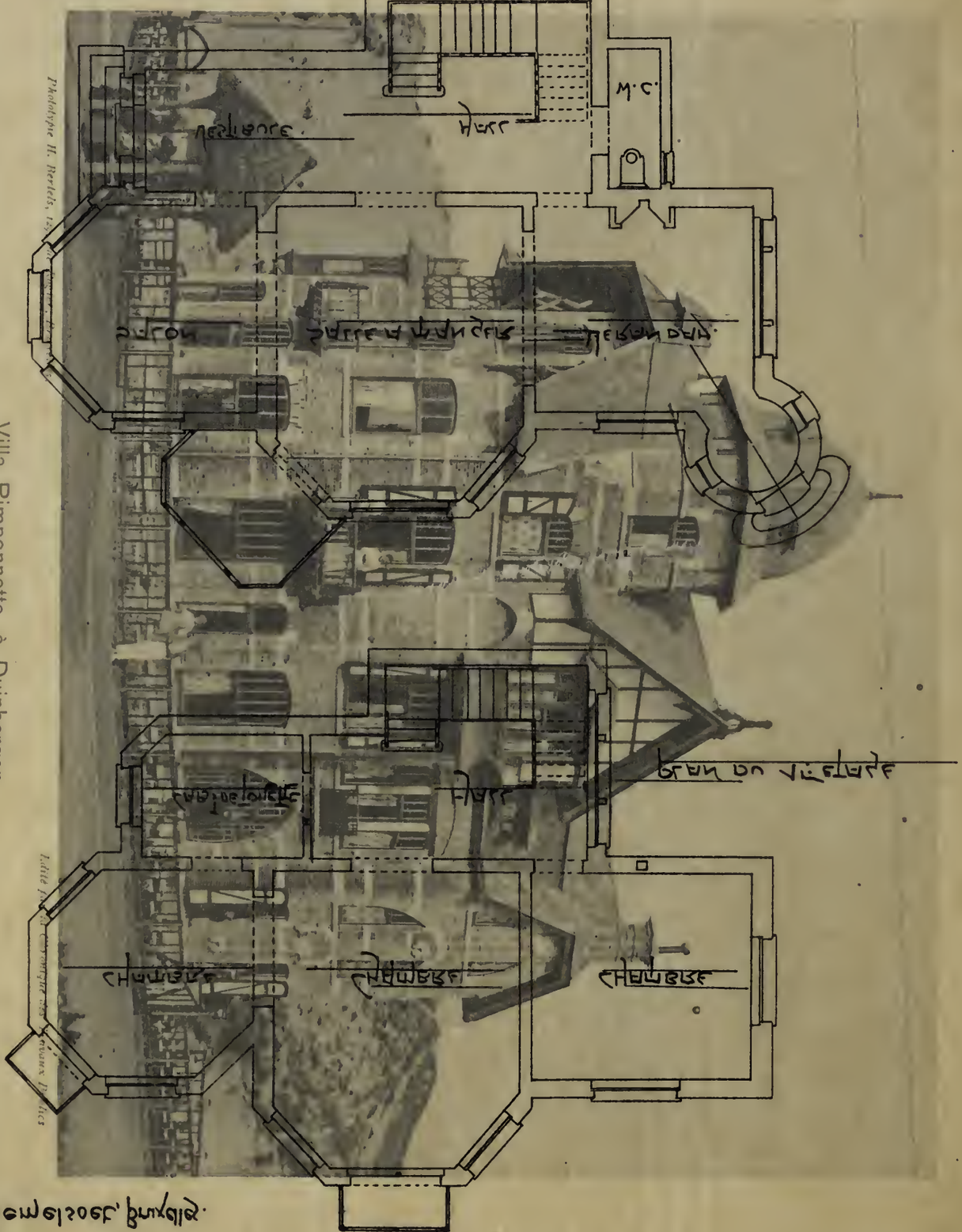

Villa Pimponnette, à Duinbergen

M. Frans HEMELSOET, Architecte

VILLA PIMPONNETTE

à DUINBERGEN s/mer.

Arch. Mr. Fr. Hemelsoet, Bruxelles.

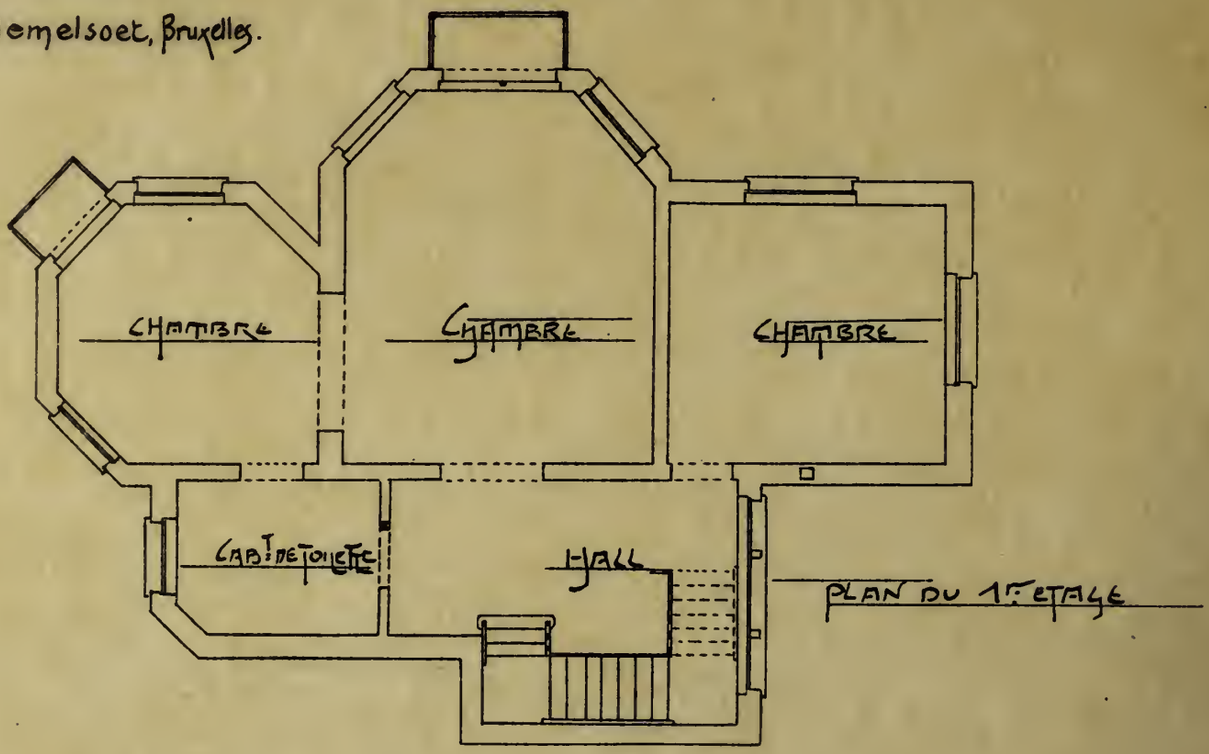

PLAN DU 1er ETAGE

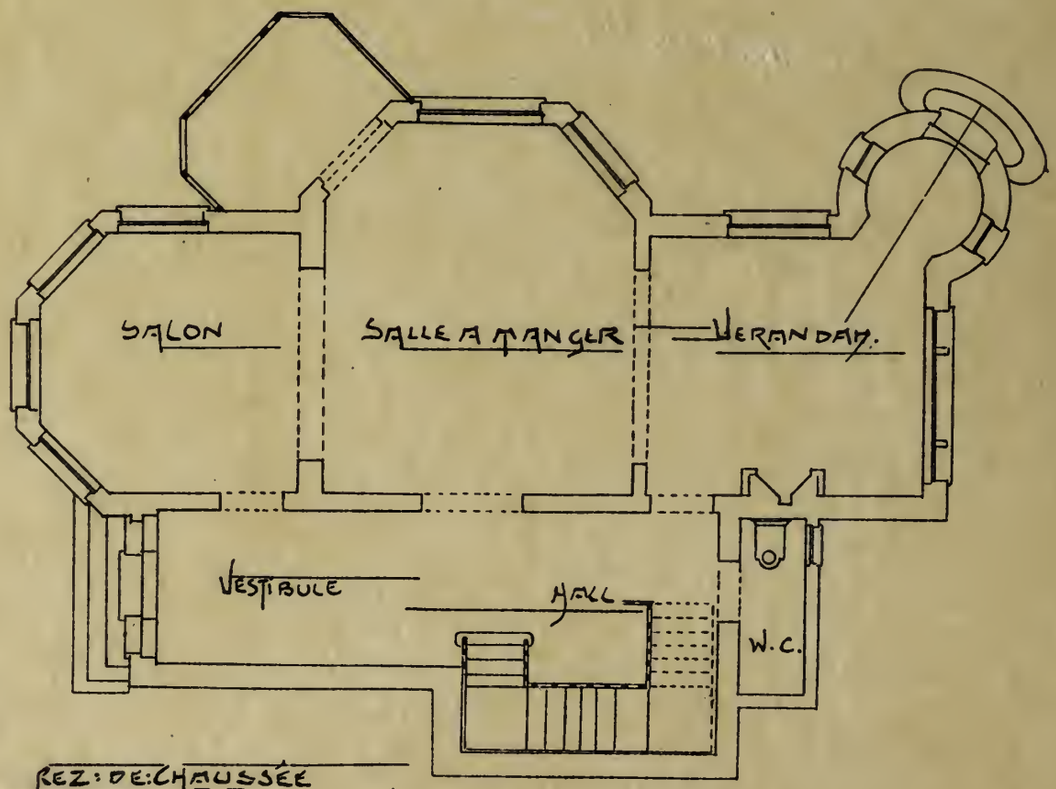

REZ-DE-CHAUSSÉE

Album de la Maison Moderne
(2e Année)

Phototypie H. Bertels, 129, rue Rogier, Bruxelles. *Edité par la Chronique des Travaux Publics*

Villa Pimponnette, à Duinbergen

M. Frans HEMELSOET, Architecte

Album de la Maison Moderne
(2e Année)

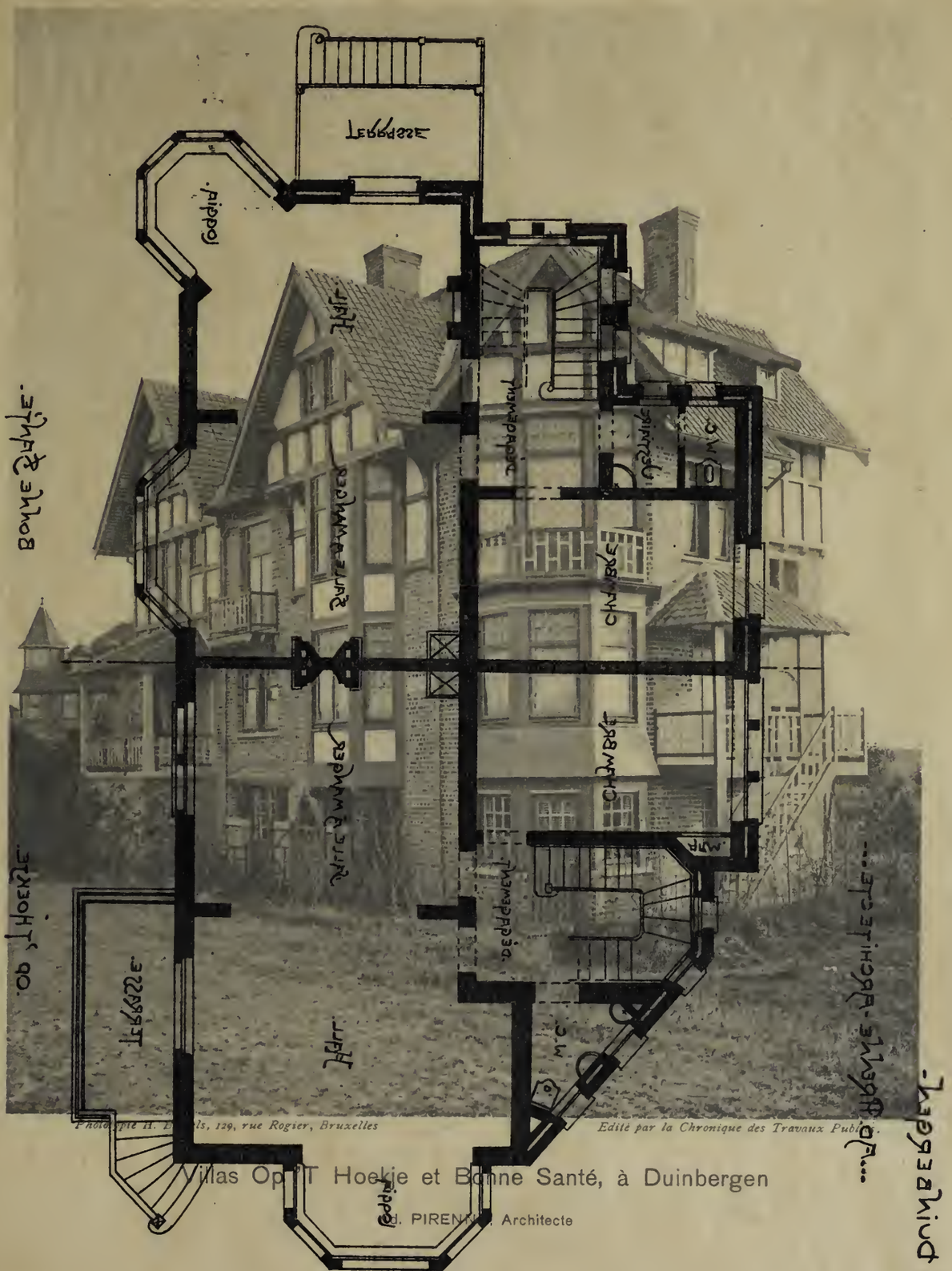

Villas Op 't Hoekje et Bonne Santé, à Duinbergen

M. PIRENNE, Architecte

Photographie H. D[illegible]ls, 129, rue Rogier, Bruxelles
Edité par la Chronique des Travaux Publics.

-Villas a Duinbergen-

...A.D. Prenne-Architecte...

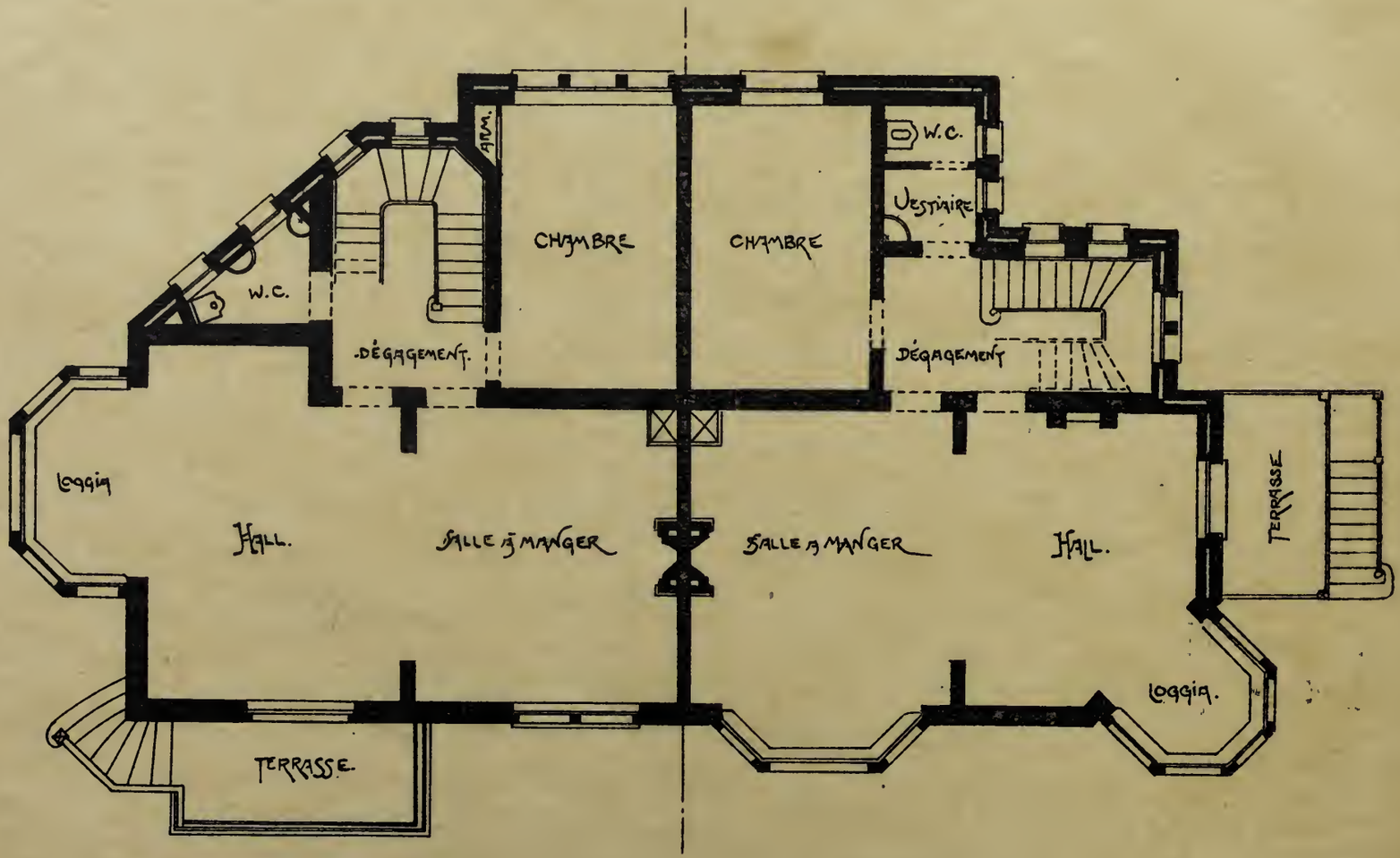

.Op 't Hoekje.

Bonne Santé.

Album de la Maison Moderne
(2e Année)

Photolypie H. Bertels, 129, rue Rogier, Bruxelles *Edité par la Chronique des Travaux Publics.*

Villas Op 'T Hoekje et Bonne Santé, à Duinbergen

Ad. PIRENNE, Architecte

Album de la Maison Moderne

(2e Année)

Phototypie H. Bertels, 120, rue Rogier, Bruxelles *Edité par la Chronique des Travaux Publics*

Villas Les Rosiers et Les Lauriers, à Duinbergen

Ad. PIRENNE, Architecte

VILLAS A DUINBERGEN

AD. PRENNE ARCHITECTE.

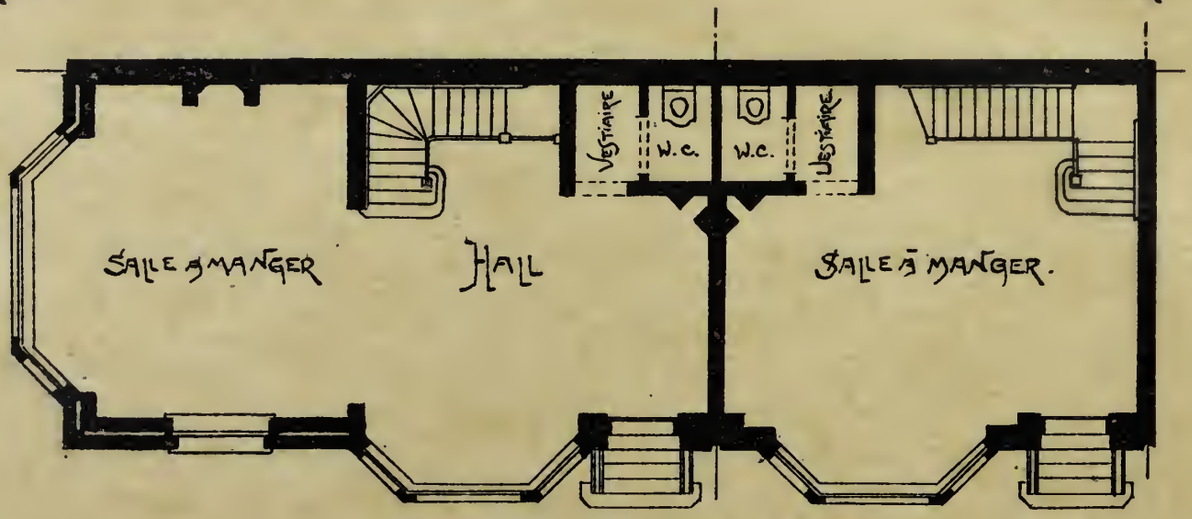

REZ-DE-CHAUSSÉE.

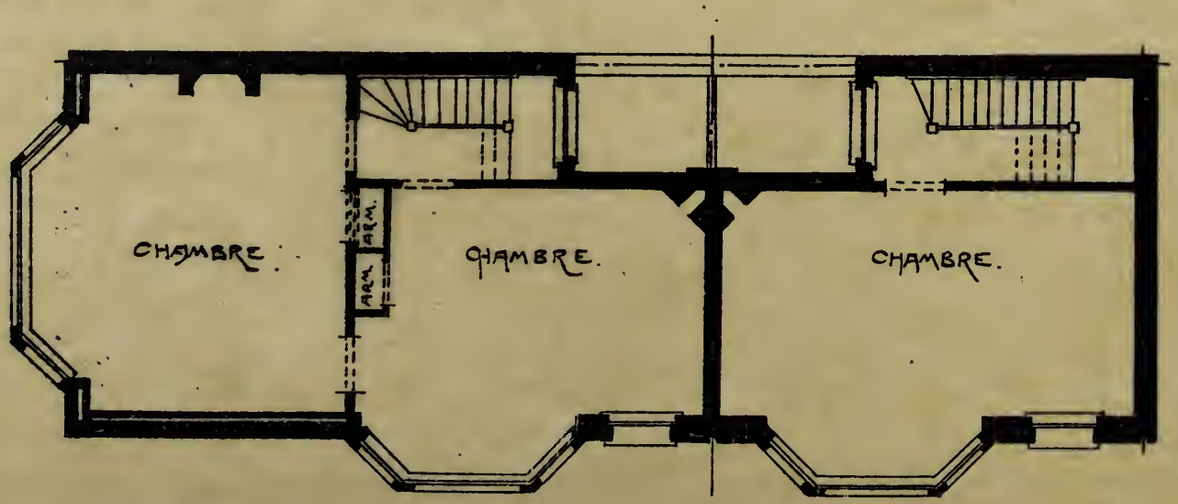

LES LAURIERS. PREMIER ETAGE. LES ROSIERS.

Album de la Maison Moderne
(2e Année)

Phototypie H. Bertels, 129, rue Rogier, Bruxelles *Eaité par la Chronique aes Travaux Publics.*

Villas Les Rosiers et Les Lauriers, à Duinbergen

Ad. PIRENNE, Architecte

Album de la Maison

(2e Année)

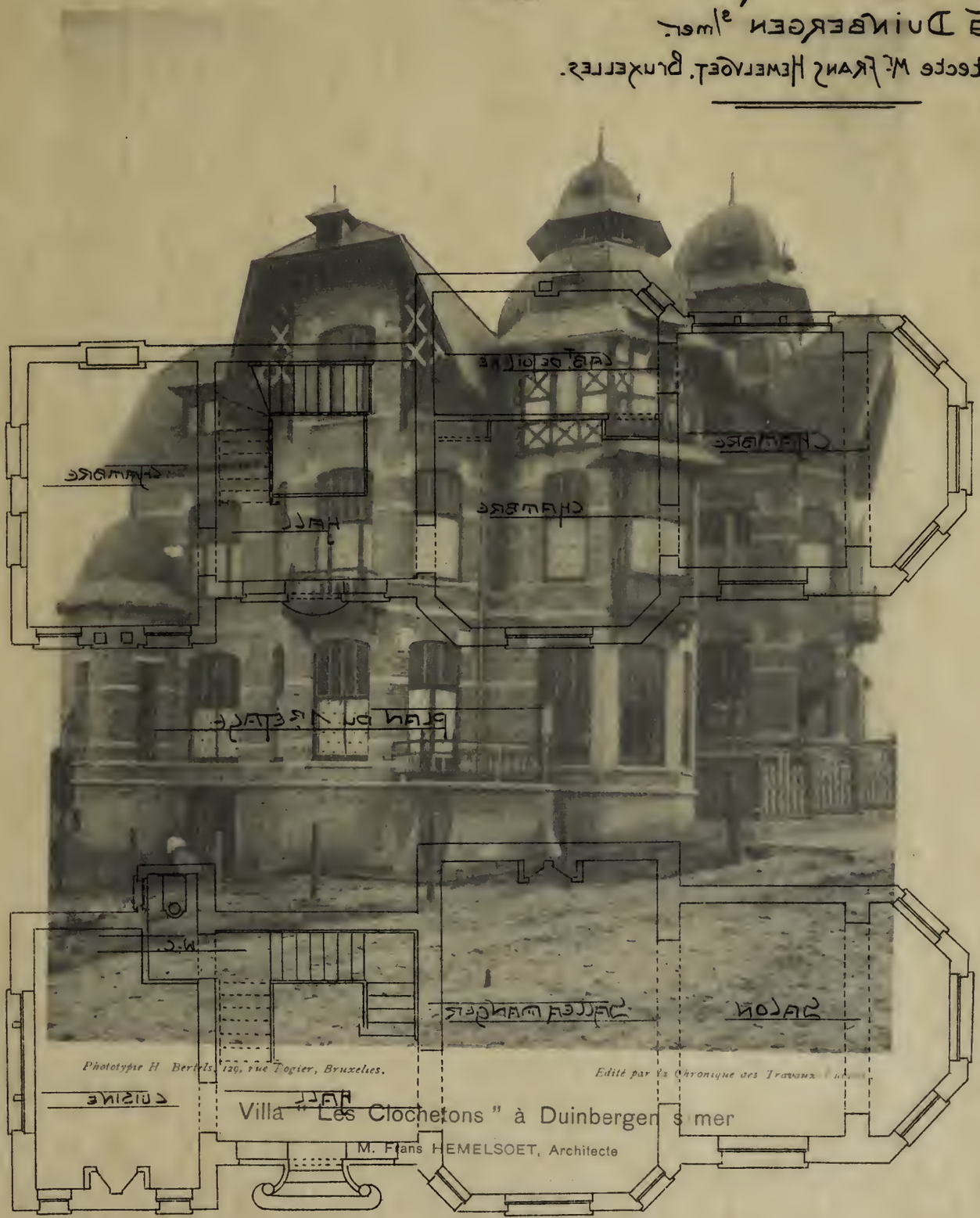

Villa " Les Clochetons " à Duinbergen s/mer

M. Frans HEMELSOET, Architecte

Phototypie H. Berthels, 129, rue Togier, Bruxelles. Edité par la Chronique des Travaux

VILLA LES CLOCHETTONS

à DUINBERGEN s/mer.

Architecte Mr FRANS HEMELVOET. BRUXELLES.

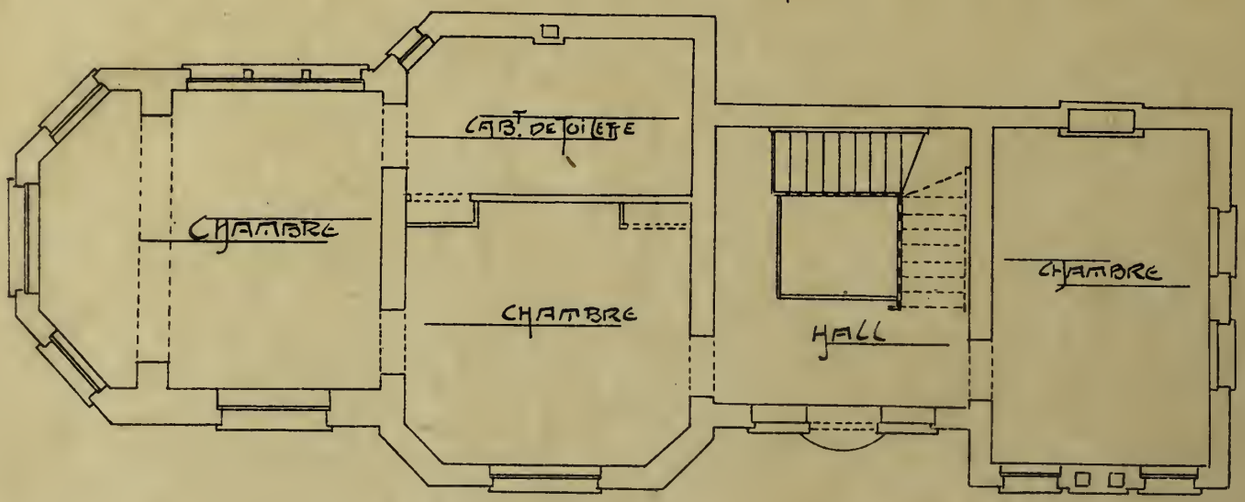

PLAN DU 1.R ETAGE

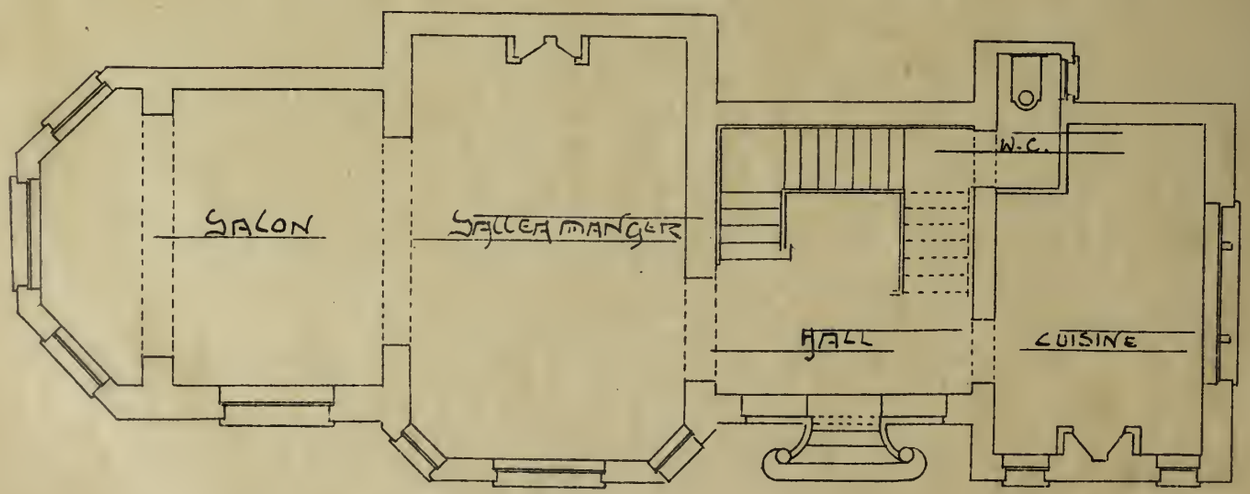

REZ:DE:CHAUSSÉE.

Album de la Maison Moderne
(2e Année)

Phototypie H. Bertels, 129, rue Rogier, Bruxelles. *Edité par la Chronique des Travaux Publics.*

Villa " Les Clochetons " à Duinbergen s/mer

M. Frans HEMELSOET, Architecte

Villa 't Kasteeltje

à Duinbergen s/mer

Architecte A. Dumont, Bruxelles.

Villa 't Kaasteeltje, à Duinbergen s/mer
M. Alex DUMONT, Architecte

Édité par la Commission des Travaux Publics.

Phototypie H. Bertels, 140, rue Rogier, Bruxelles

BEL ÉTAGE

ÉCHELLE : 1/100e.

Villa 't Kasteeltje

à Duinbergen s/mer

Architecte A. Dumont, Bruxelles.

BEL ÉTAGE

ÉCHELLE : 1 pour 100.

Album de la Maison Moderne
(2e Année)

Phototypie H. Bertels, 129, rue Rogier, Bruxelles *Edité par la Chronique des Travaux Publics.*

Villa 't Kaasteeltje, à Duinbergen s/mer

M. Alex. DUMONT, Architecte

Album de la Maison Moderne
2e Année

Villa 't Kasteeltje à Duinbergen s/mer

Architecte A. Dumont, Bruxelles.

Villa 't Kasteeltje, à Duinbergen s/mer

M. Alex. DUMONT, Architecte

BEL ÉTAGE

ÉCHELLE : 1 pour 100.

Villa 't Kasteeltje

à Duinbergen s/mer

Architecte A. Dumont, Bruxelles.

BEL ÉTAGE

ÉCHELLE : 1 pour 100.

Album de la Maison Moderne
(2e Année)

Phototypie H. Bertels, 129, rue Rogier, Bruxelles. *Edité par la Chronique des Travaux Publics*

Villa 't Kasteeltje, à Duinbergen s/mer

M. Alex. DUMONT, Architecte

Album de la Maison Moderne

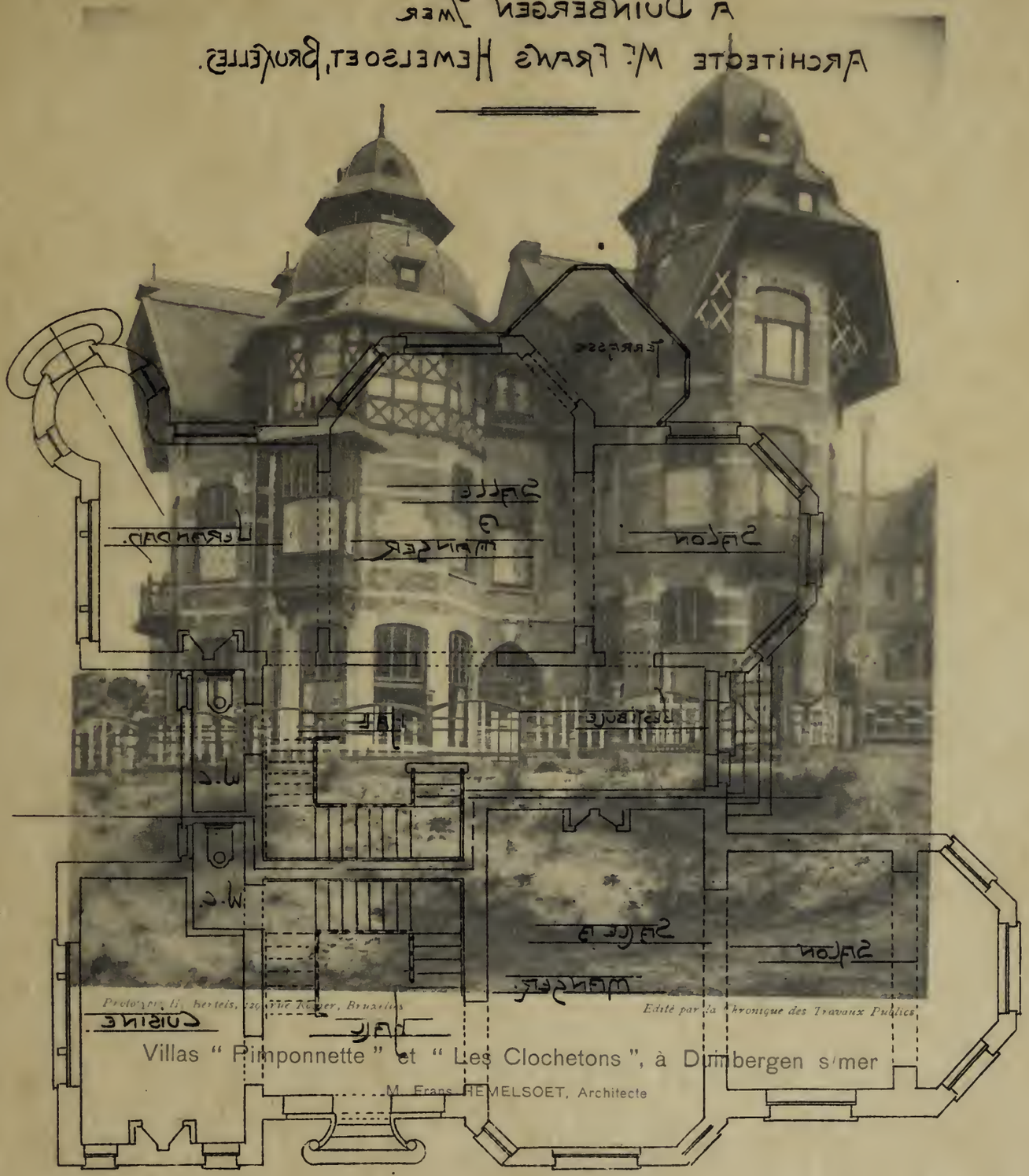

Villas " Pimponnette " et " Les Clochetons ", à Dumbergen s/mer

M. Frans HEMELSOET, Architecte

Edité par la Chronique des Travaux Publics

Villas "Pimponnette" & "Les Clochettons"

A Duinbergen s/Mer

Architecte Mr Frans Hemelsoet, Bruxelles.

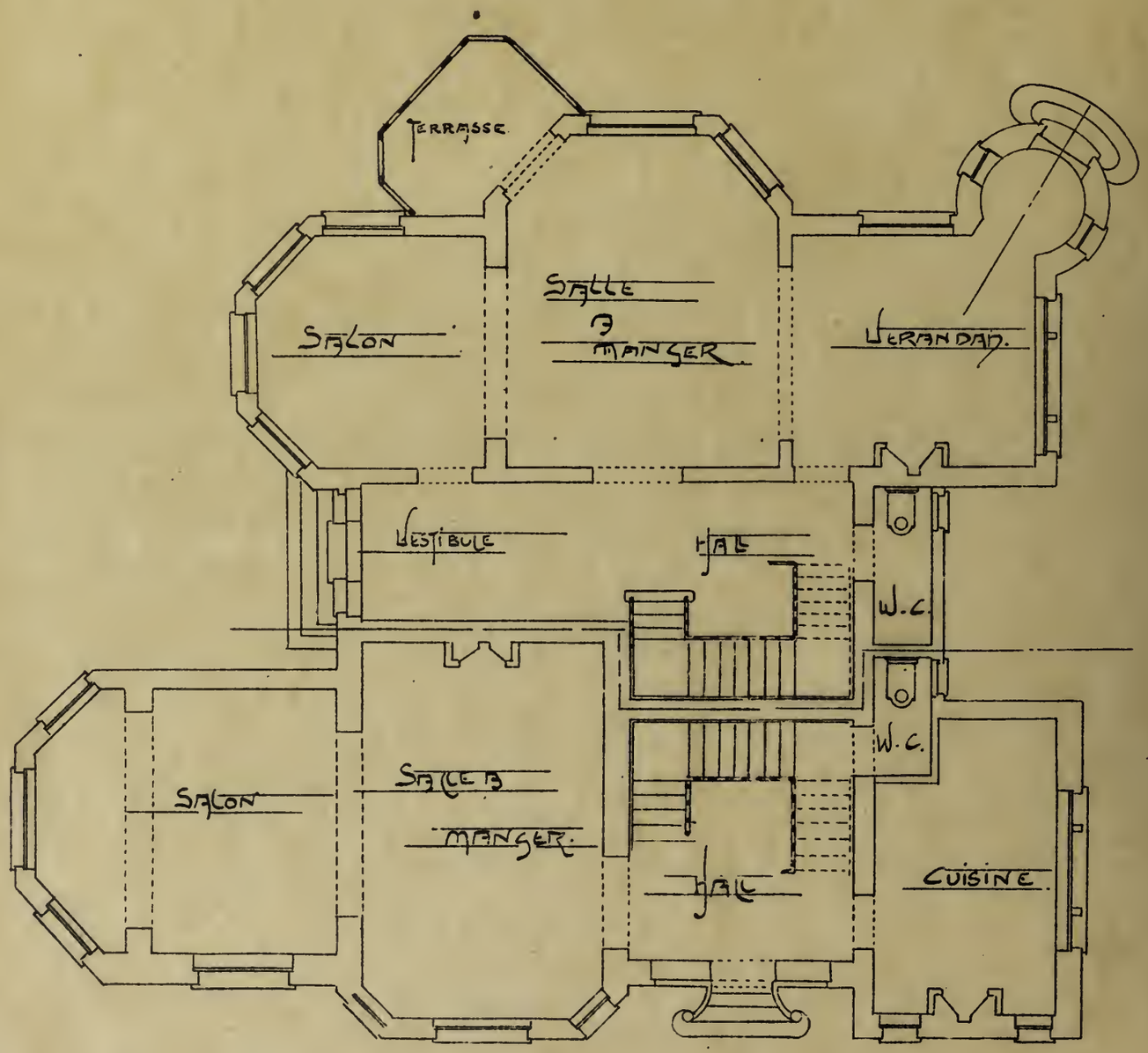

Plan du Rez: de: Chaussée.

Album de la Maison Moderne
(2e Année)

Phototypie H. Bertels, 129, rue Rogier, Bruxelles *Edité par la Chronique des Travaux Publics*

Villas " Pimponnette " et " Les Clochetons ", à Duinbergen s/mer

M. Frans HEMELSOET, Architecte

Album de la Maison Moderne

(2e Année)

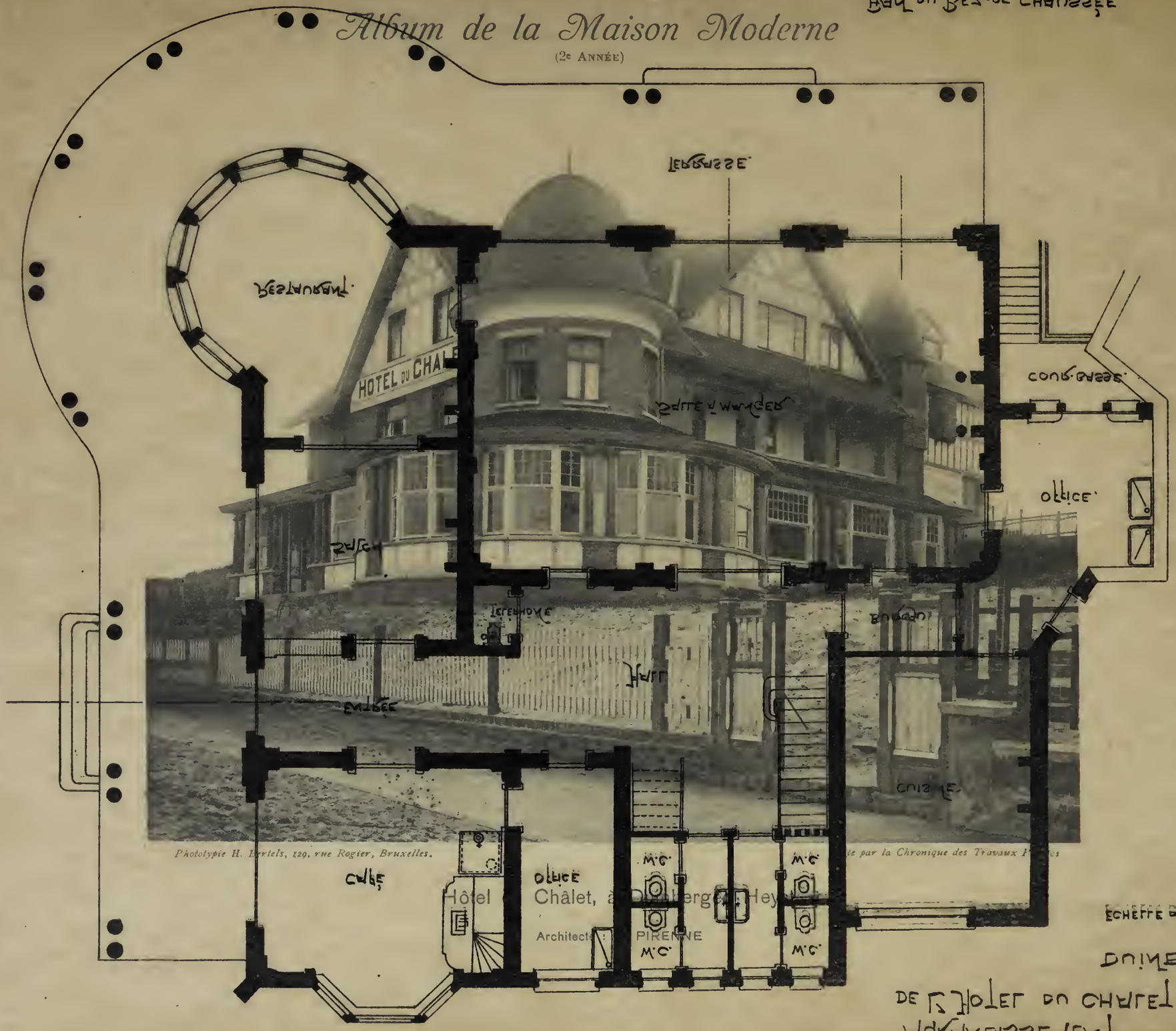

Phototypie H. Bertels, 129, rue Rogier, Bruxelles. ...te par la Chronique des Travaux P...es

Hôtel Châlet, à Dombergen, Heyst

Architecte : PIRENNE

AGRANDISSEMENT
DE L'HOTEL DU CHALET
DUINBERGEN.

ECHELLE DE 0.01 M. P. M.

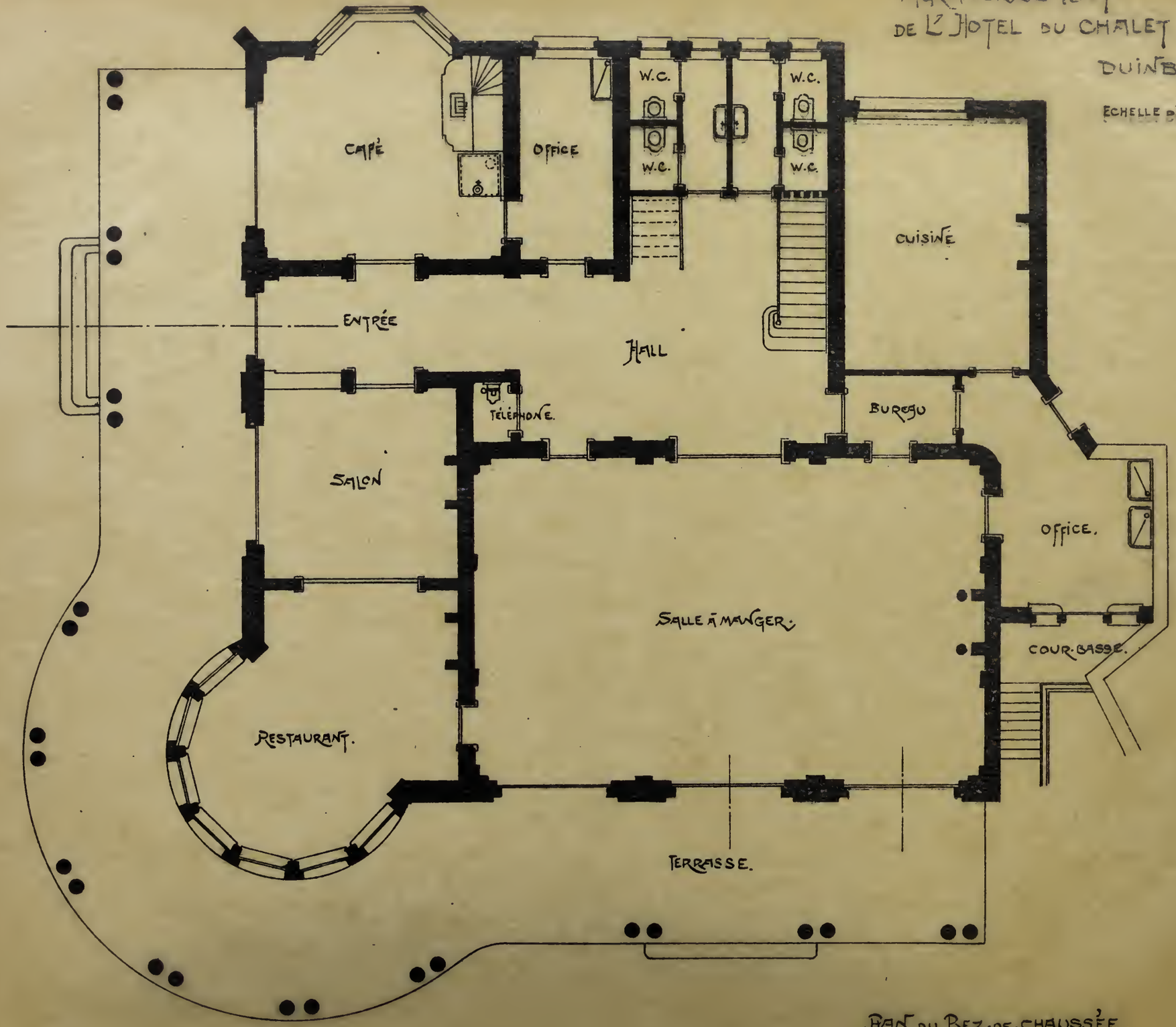

CAVES DU BATIMENT EXISTANT.

.PLAN DU REZ-DE-CHAUSSÉE.

Album de la Maison Moderne
(2e Année)

Phototypie H. Bertels, 129, rue Rogier, Bruxelles. *Edité par la Chronique des Travaux Publics*

Hôtel du Châlet, à Duinbergen Heyst

Architecte : M. PIRENNE

Album de la Maison Moderne

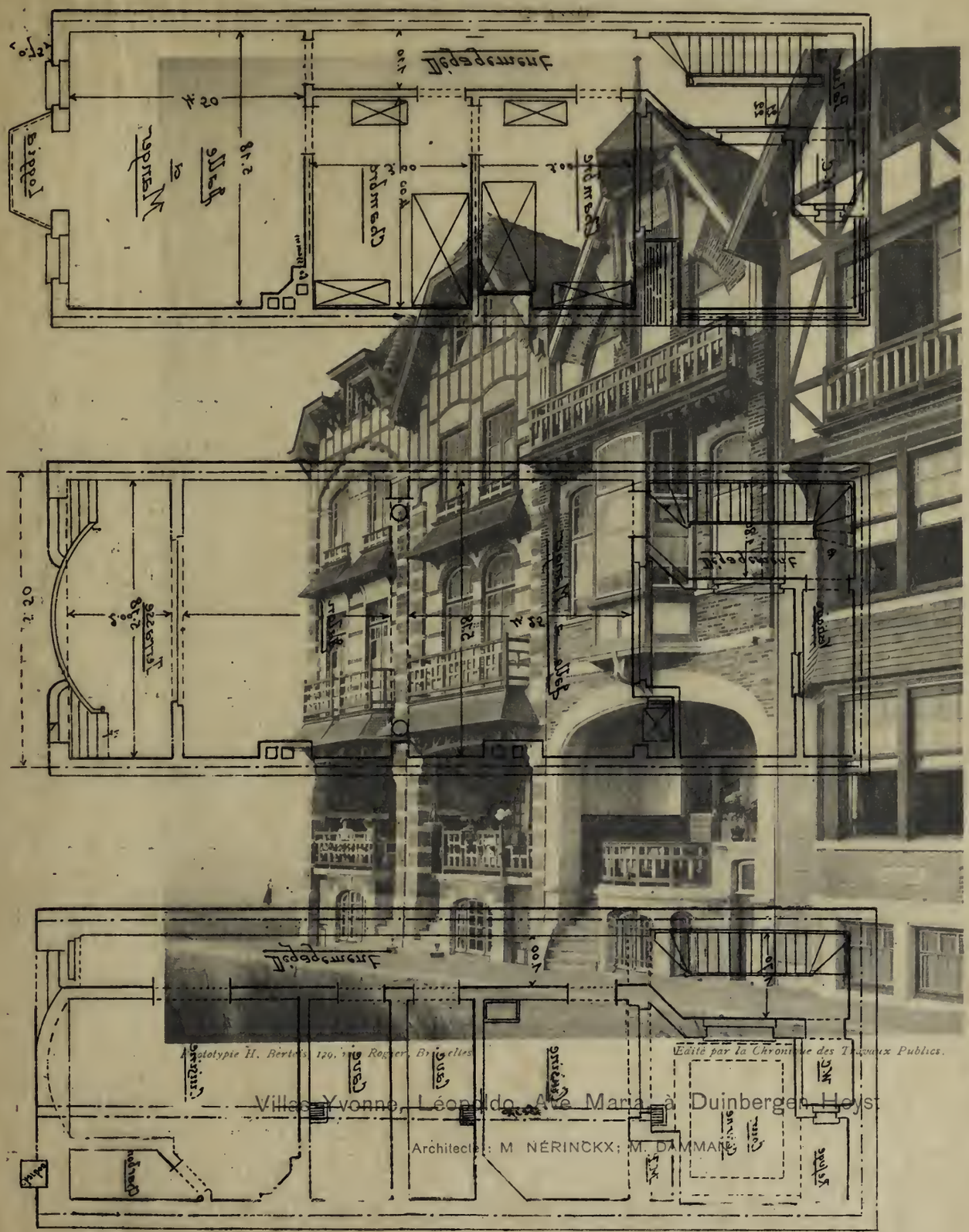

Phototypie H. Berthé, 129, rue Rogier, Bruxelles. Edité par la Chronique des Travaux Publics.

Villas Yvonne, Léopoldo, Ave Maria à Duinbergen Heyst

Architecte : M. NÉRINCKX ; M. DAMMAN

Propriété de Monsieur Raskin.

à Duinbergen

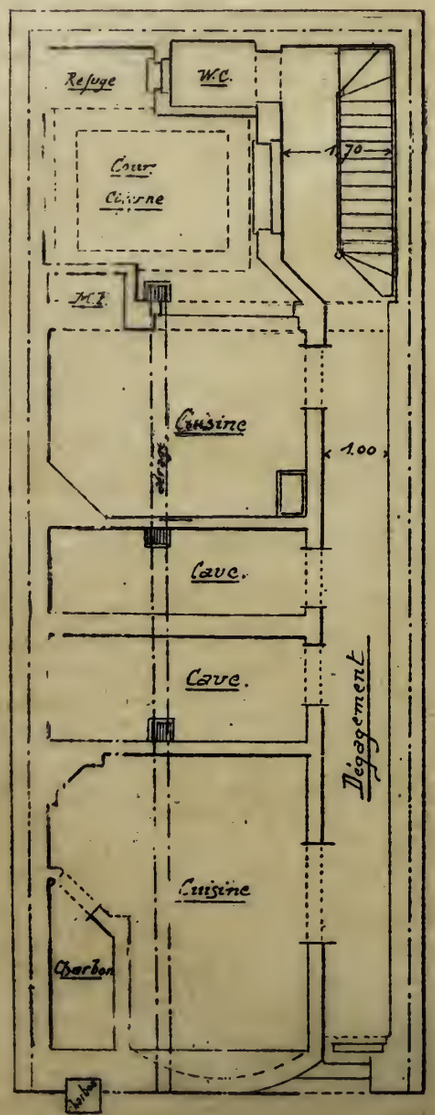

Souterrain.

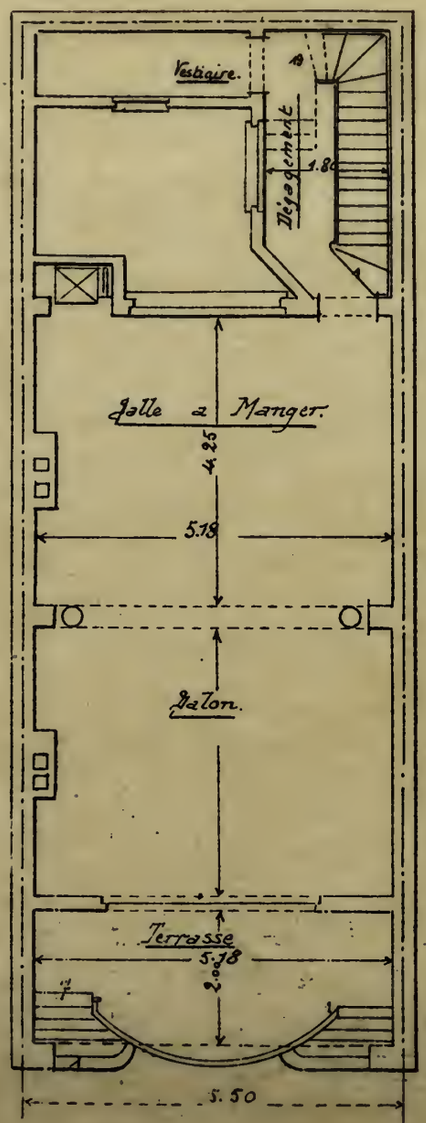

Rez-de-chaussée.

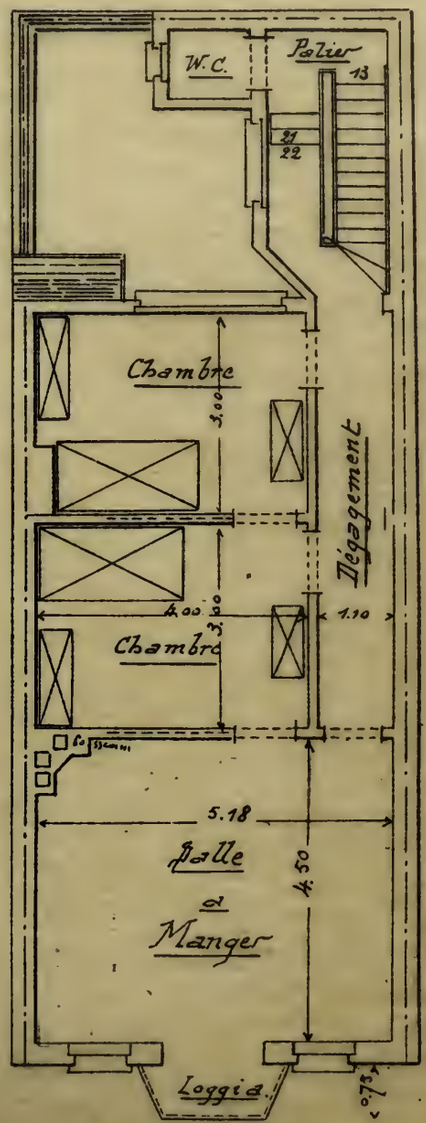

1er Etage.

Album de la Maison Moderne
(2e Année)

Phototypie H. Bertels, 129, rue Rogier, Bruxelles *Edité par la Chronique des Travaux Publics.*

Villas Yvonne, Léopoldo, Ave Maria, à Duinbergen-Heyst

Architecte : M. NÉRINCKX; M. DAMMAN

Album de la Maison Moderne

(2e Année)

Villas de Messieurs Willems et Truffaut

Avenue du Roi

Duinbergen Heyst-sur-Mer

Hubert Marcq
Architecte
Hubert marcq

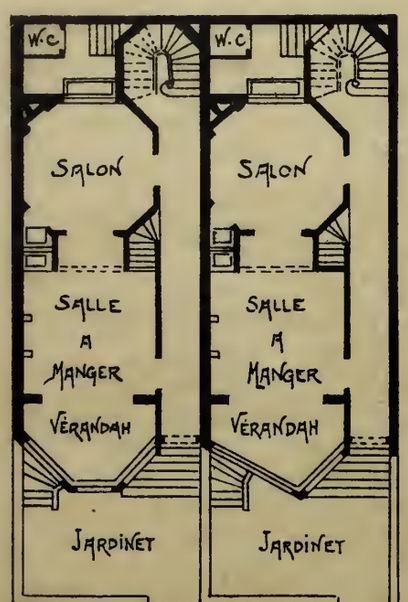

Rez-de-Chaussée

1er Etage

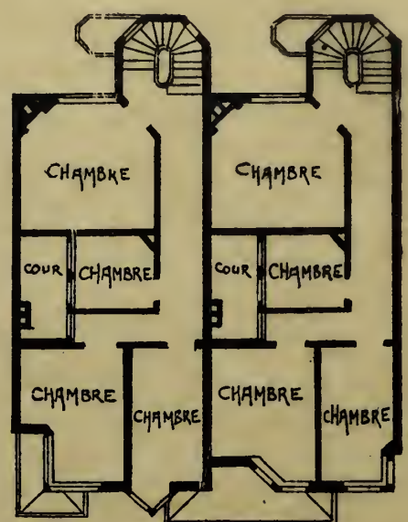

2me Etage

Echelle de 0m.0.05 P.M.

Album de la Maison Moderne
(2e Année)

Phototypie H. Berlels, 129, rue Rogier, Bruxelles *Edité par la Chronique des Travaux Publics.*

Villas de MM. Willems et Truffaut, avenue du Roi, à Duinbergen-Heyst

Album de la Maison Moderne
(2e Année)

Phototypie H. Bertels, 129, rue Rogier, Bruxelles. *Edité par la Chronique des Travaux Publics.*

Porte du 38, avenue Stéphanie, Saint-Gilles-Bruxelles

Album de la Maison Moderne

Phototypie H. B[illegible], Bruxelles
Edité par l'Hémicycle des Travaux Publics.

VILLA DE Mr CAMMERMANS
DIGUE DE MER
DUINBERGEN-HEYST

HUBERT MARCQ
ARCHITECTE
Hubert Marcq

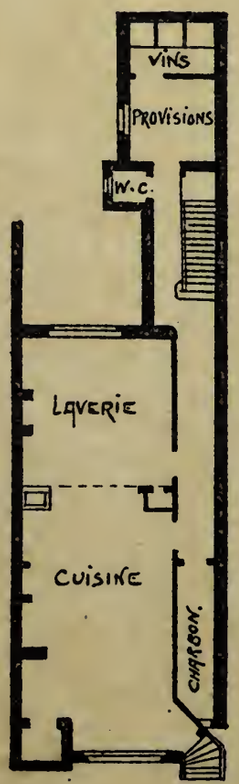

SOUTERRAINS

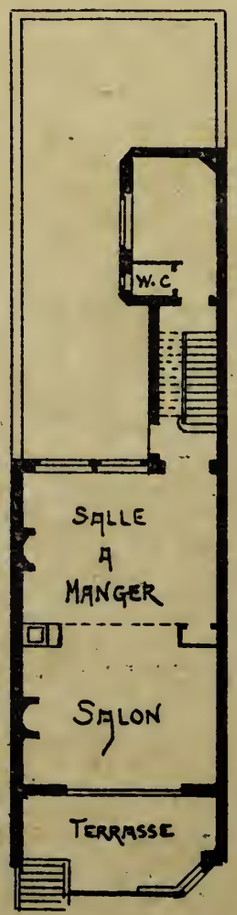

REZ-DE-CHAUSSÉE

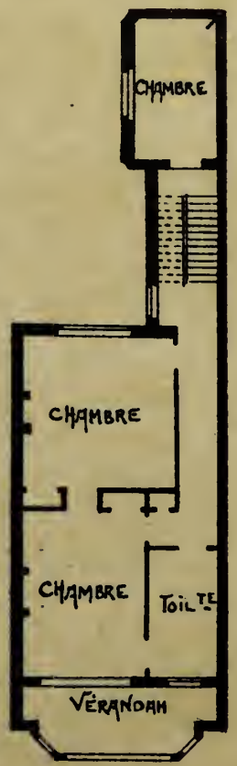

1er ETAGE

2me ETAGE

ECHELLE DE 0m005 P.M.

Album de la Maison Moderne
(2e Année)

Phototypie H. Bertels, 129, rue Rogier, Bruxelles *Edité par la Chronique des Travaux Publics.*

Villas Jeannot Vacances Jonquilles

Arch. : M. VAN OPHEM Arch. : M. MARCQ Arch. : M. VAN OPHEM

Digue de Mer, Duinbergen-Heyst

Album de la Maison Moderne

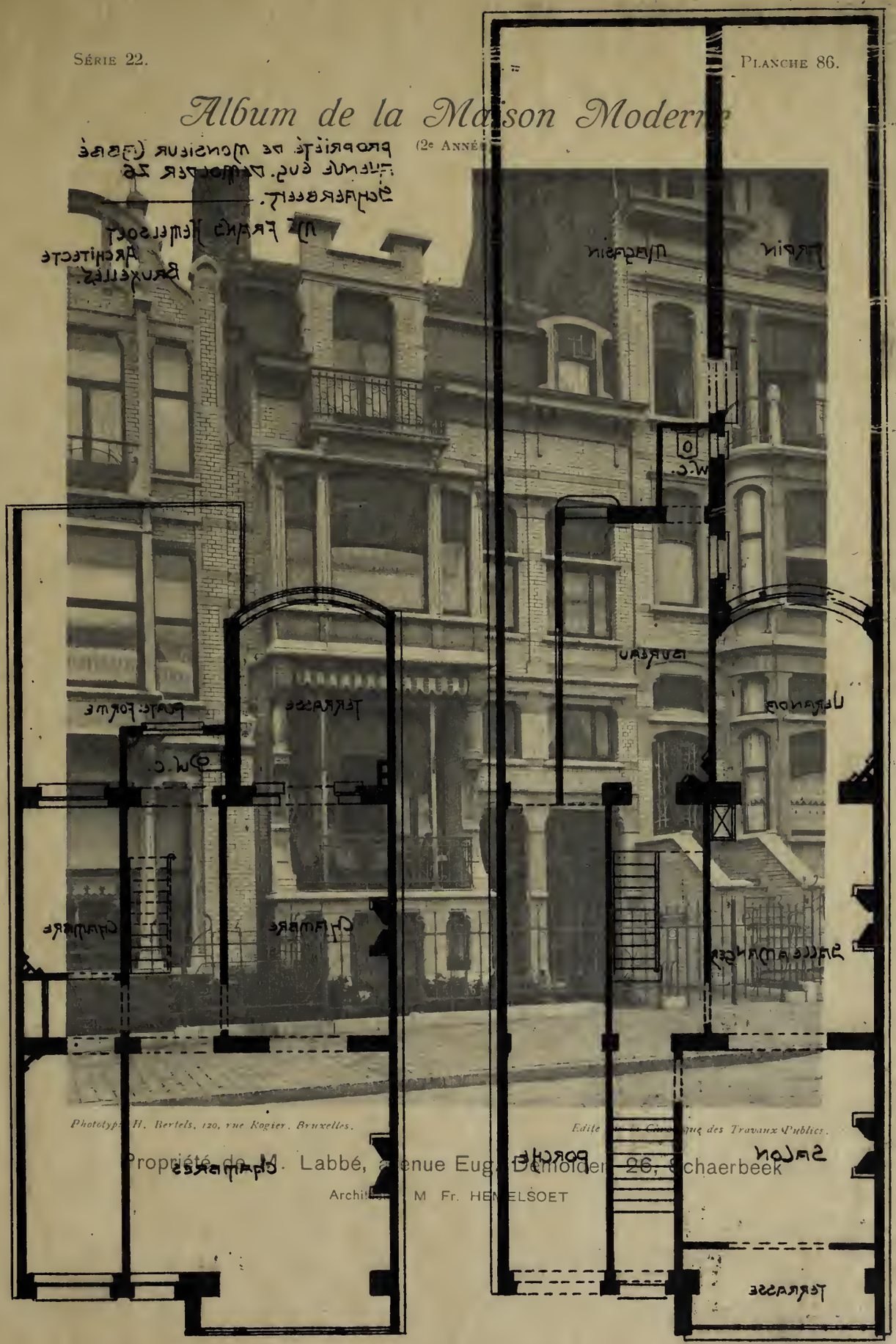

Phototypie H. Bertels, 120, rue Rogier, Bruxelles. Edité au Ministère des Travaux Publics.

Propriété de M. Labbé, avenue Eug. Demolder 26, Schaerbeek

Architecte M. Fr. HENELSOET

PROPRIÉTÉ DE MONSIEUR GOBBÉ
AVENUE ÉUG. DEMOLDER 26
SCHAERBEEK.

Mr FRANZ HEMELSOET
ARCHITECTE
BRUXELLES.

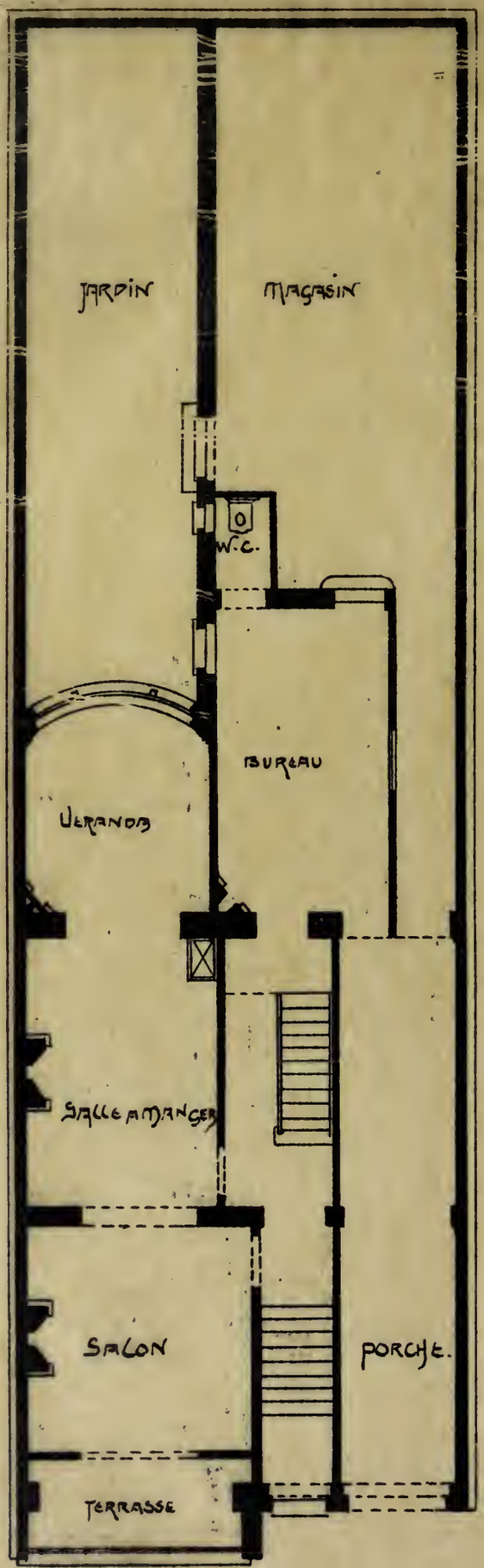

REZ. DE CHAUSSÉE

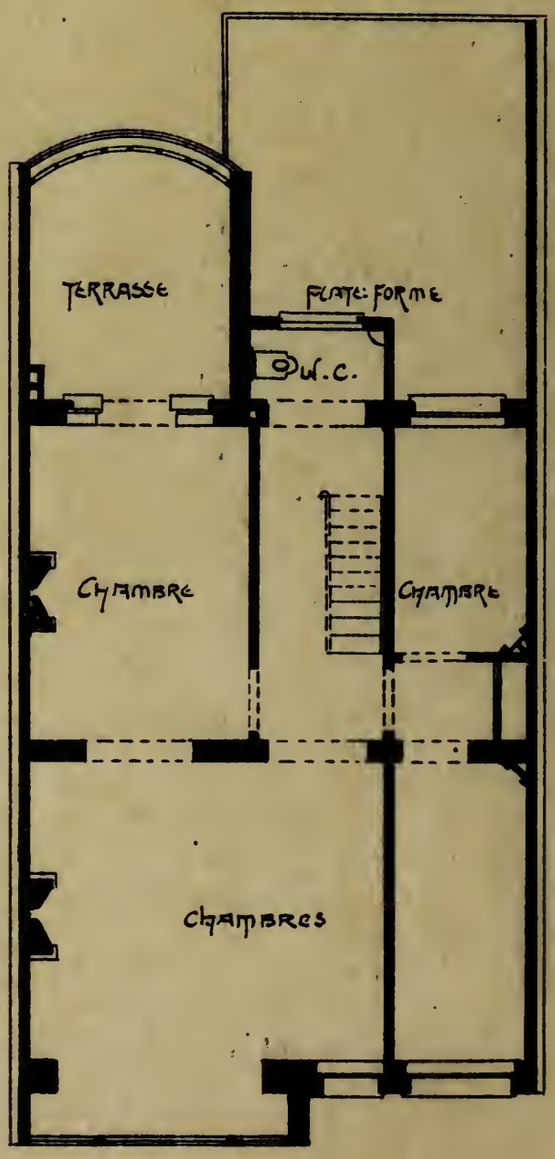

1E ETAGE

Album de la Maison Moderne
(2e Année)

Phototypie H. Bertels, 120, rue Rogier, Bruxelles. *Edité par la Chronique des Travaux Publics.*

Propriété de M. Labbé, avenue Eug. Demolder, 26, Schaerbeek

Architecte : M. Fr. HEMELSOET

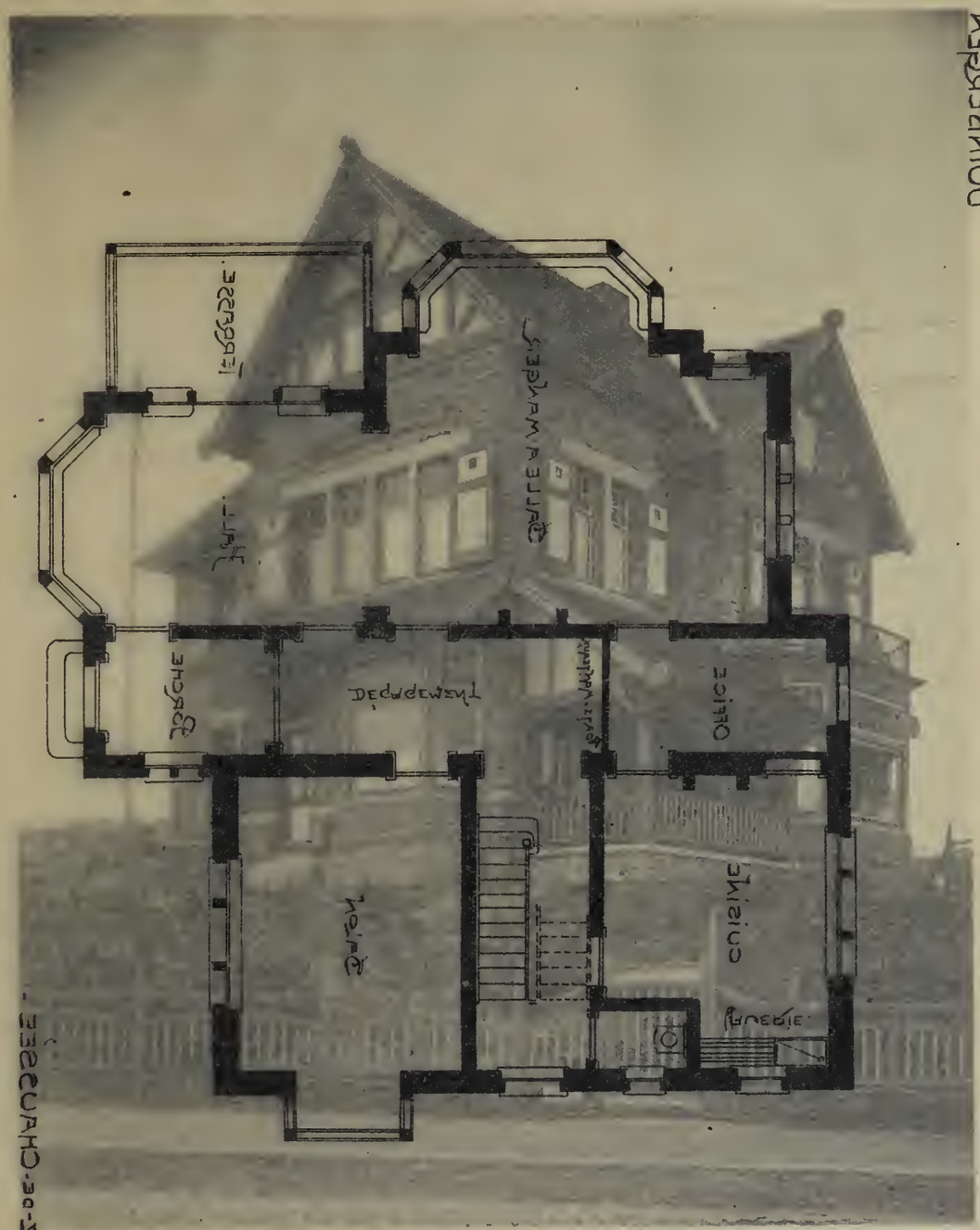

Publié par la Chronique des Travaux Publics.

Villa Les Barges, Duinbergen-Heyst

Architecte · M PIRENNE

LES BARGES

DUINBERGEN.

PLAN DU REZ-DE-CHAUSSÉE -

ECHELLE DE 0.01 M. PAR MÈTRE.

Album de la Maison Moderne
(2e Année)

Phototypie H. Bertels, 129, rue Rogier, Bruxelles. *Edité par la Chronique des Travaux Publics.*

Villa Les Barges, Duinbergen-Heyst

Architecte : M. PIRENNE

Album de la Maison Moderne
(2e Année)

Phototypie H. Berwels, 120, rue Rogier, Bruxelles. *Edité par la Chronique des Travaux Publics.*

Villa Zonnespiegel, Duinbergen-Heyst

Architecte : M. PIRENNE

ZONNESPIEGEL

DUINBERGEN.

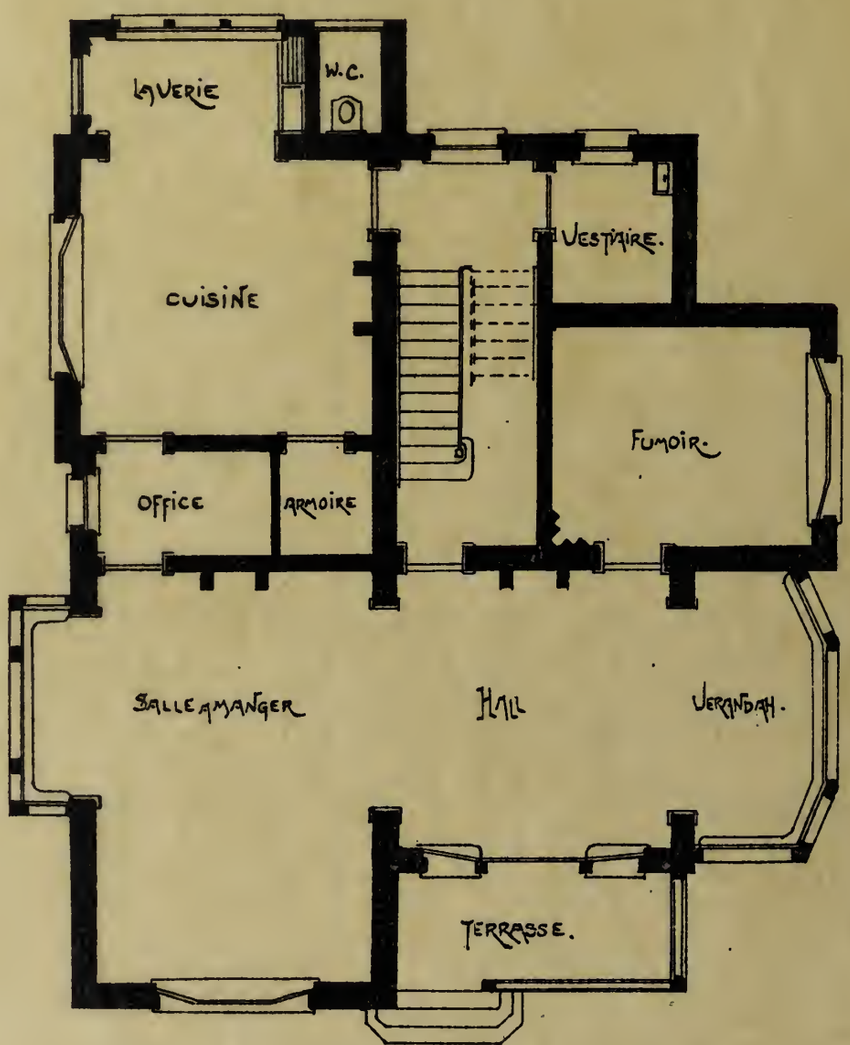

ECHELLE DE 0.01M. PAR MÈTRE.

Album de la Maison Moderne
(2e Année)

Phototypie H. Bertels, 120, rue Rogier, Bruxelles. *Edité par la Chronique des Travaux Publics.*

Villa Zonnespiegel, Duinbergen-Heyst

Architecte : M. PIRENNE

Album de la Maison Moderne
(2e Année)

Phototypie H. Bastin, 100, rue Fossé-aux-Loups, Bruxelles. Edité par la Chronique des Travaux Publics

Propriété de M. le baron J. de Crawhez, Spa

Architecte : M. Ch. CASTERMANS, Bruxelles

SPA.

PROPRIÉTÉ DE Mr LE BARON J. de CRAWHEZ.

Mr CH. CASTERMANS, ARCHITECTE

BRUXELLES.

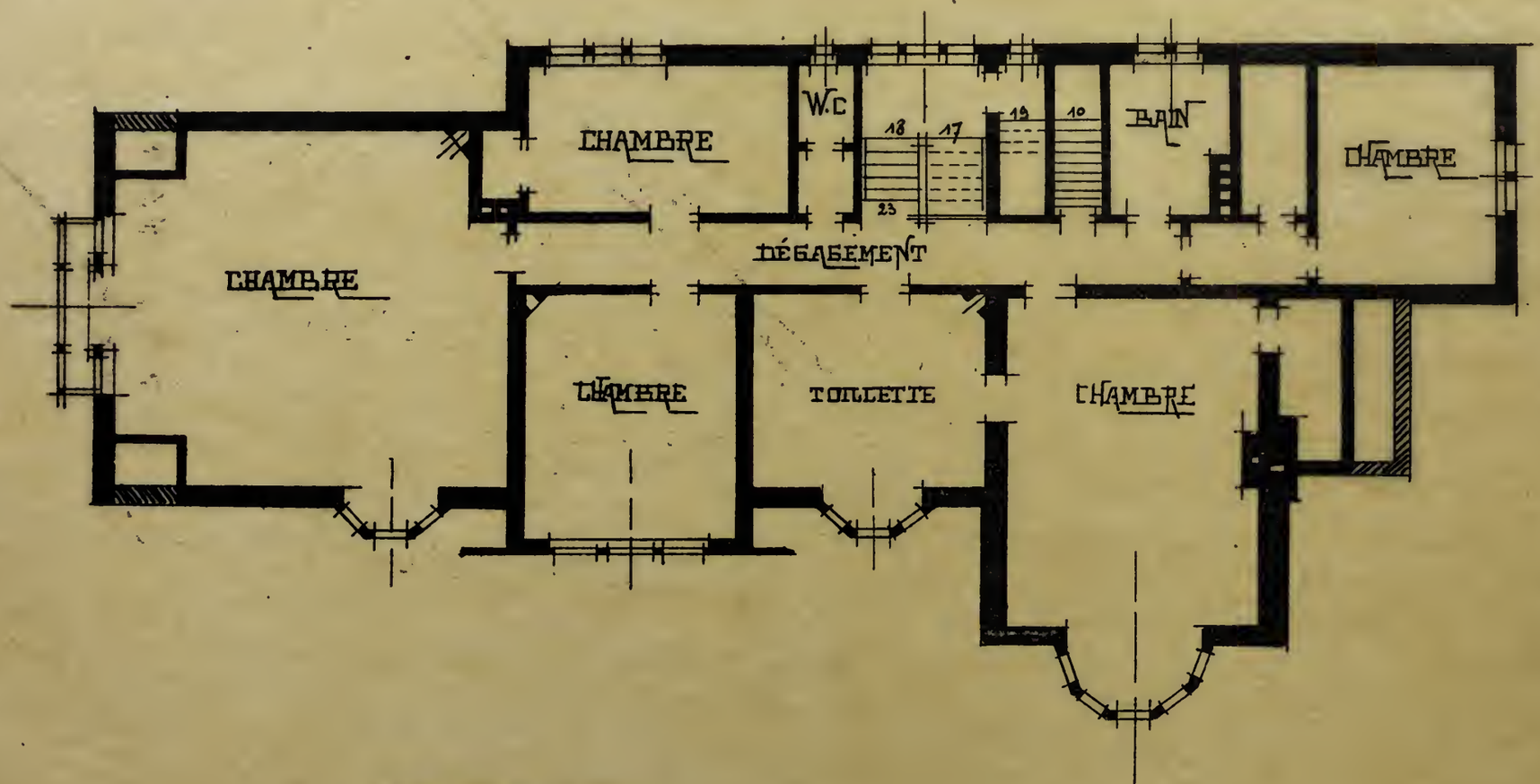

PREMIER ÉTAGE

Album de la Maison Moderne
(2e Année)

Phototypie H. Bertels, 129, rue Rogier, Bruxelles. *Edité par la Chronique des Travaux Publics*

Propriété de M. le baron J. de Crawhez, Spa

Architecte : M. Ch. CASTERMANS, Bruxelles

Album de la Maison Moderne

(2e Année)

Phototypie H. Bertels, 130, rue Rogier, Bruxelles

Edité par la Chronique des Travaux Publics.

Propriété de M. le baron J. de Crawhez, Spa

Architecte : M. Ch. CASTERMANS, Bruxelles

SPA.

PROPRIÉTÉ DE Mr LE BARON J. de CRAWHEZ.

Mr CH. CASTERMANS, ARCHITECTE

BRUXELLES.

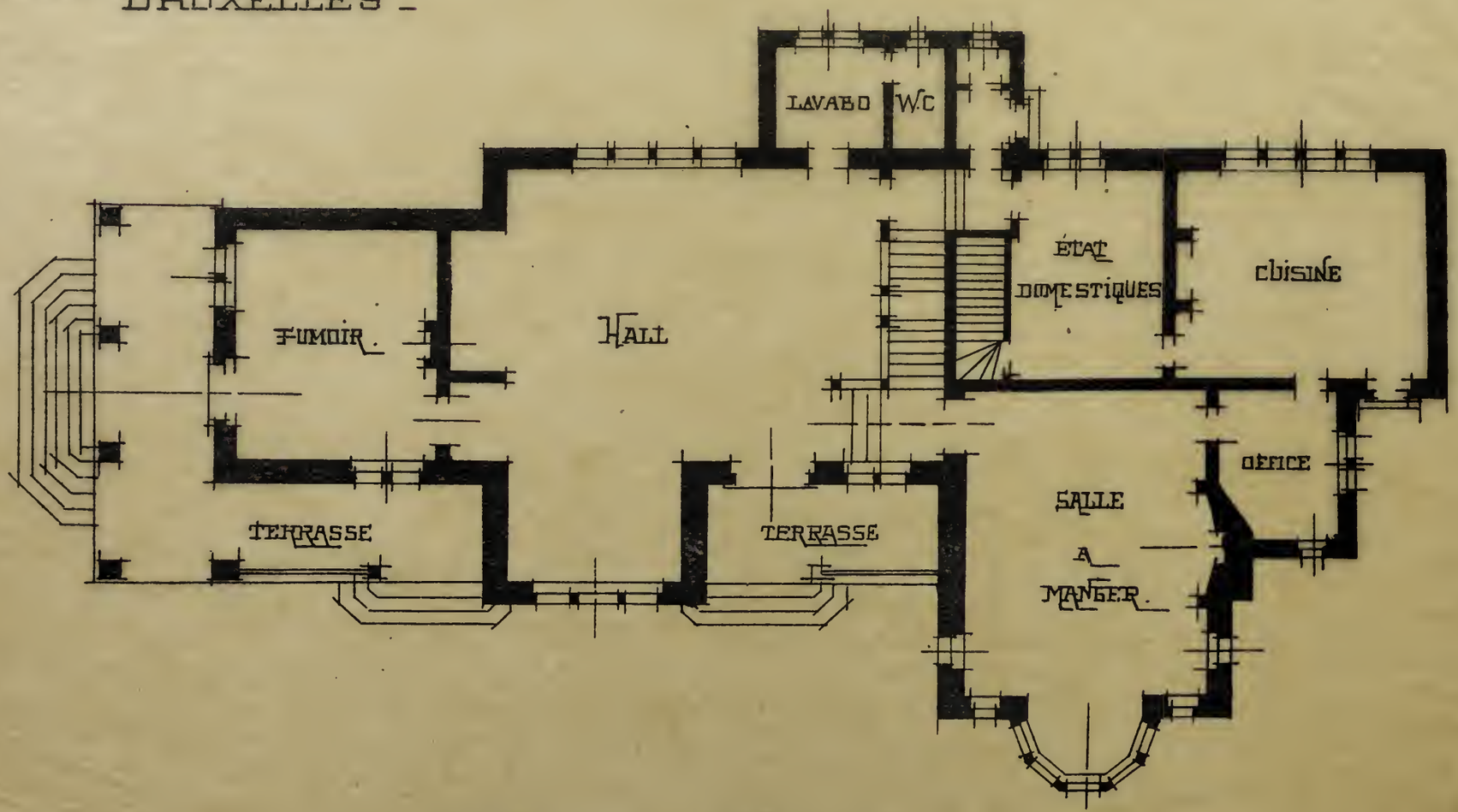

PLAN DU REZ DE CHAUSSÉE.

Album de la Maison Moderne
(2e Année)

Phototypie H. Bertels, 129, rue Rogier, Bruxelles *Edité par la Chronique des Travaux Publics.*

Propriété de M. le baron J. de Crawhez, Spa

Architecte : M. Ch. CASTERMANS, Bruxelles

Album de la Maison Moderne

2e Année

Édité par la Chronique de ...

Propriété de M. le baron J. de Crawhez, Spa

Architecte : M. Ch. CASTERMANS, Bruxelles

SPA.

PROPRIÉTÉ DE Mr LE BARON J. de CRAWHEZ.

Mr CH. CASTERMANS, ARCHITECTE

BRUXELLES.

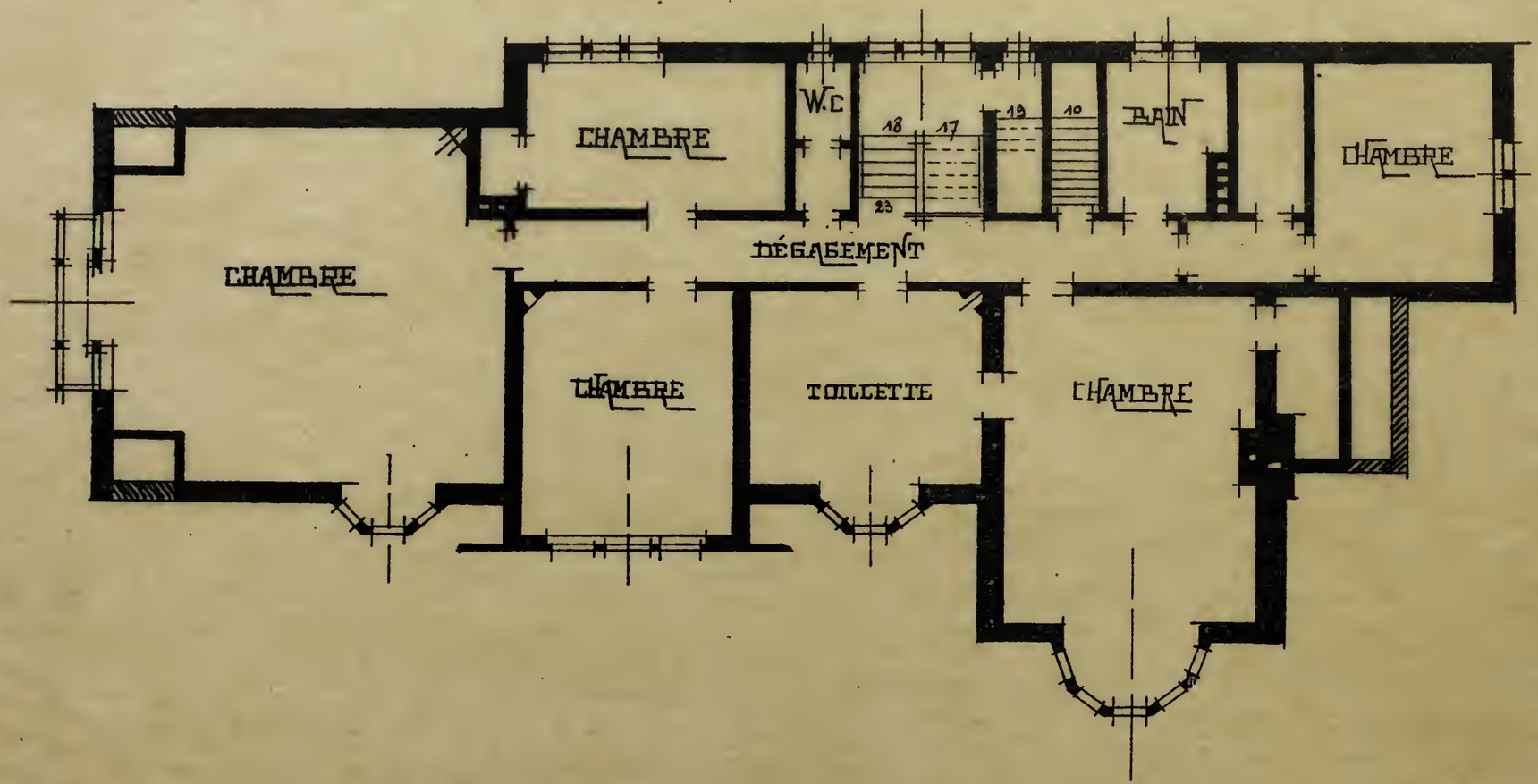

PREMIER ÉTAGE

Album de la Maison Moderne
(2e Année)

Phototypie H. Bertels, 129, rue Rogier, Bruxelles. *Edité par la Chronique des Travaux Publics.*

Propriété de M. le baron J. de Crawhez, Spa

Architecte : M. Ch. CASTERMANS, Bruxelles

Album de la Maison Moderne
(2e Année)

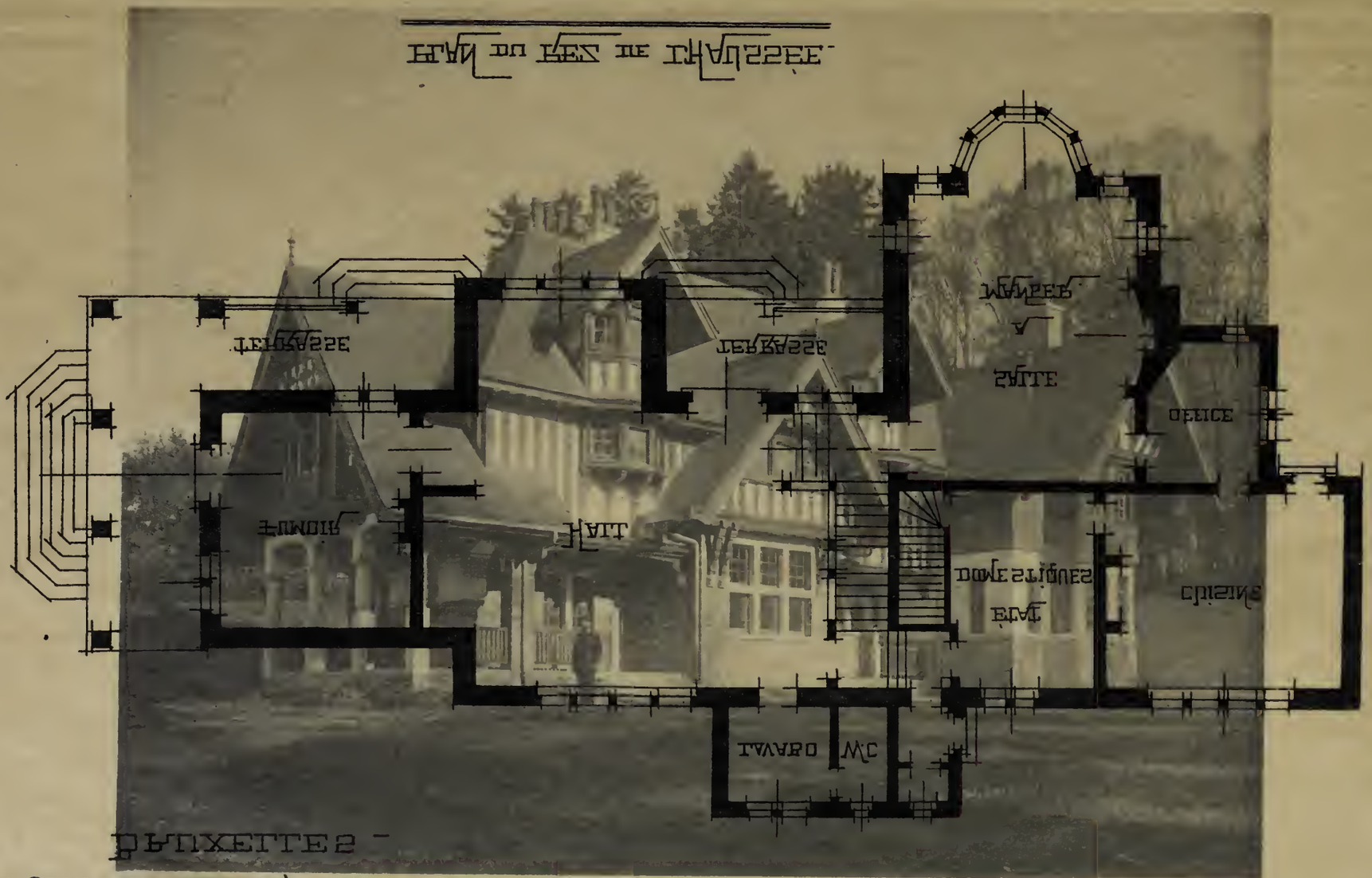

Edité par la Chronique des Travaux Publics.

M. Ch. CASTERMANS, Architecte, Bruxelles

Propriété de M. le Baron J. de Crawhez.

SPA.

Propriété de M. le baron J. de Crawhez, Spa

Architecte : M. Ch. CASTERMANS, Bruxelles

SPA.

PROPRIÉTÉ DE Mr LE BARON J. de CRAWHEZ.

Mr CH. CASTERMANS, ARCHITECTE

BRUXELLES.

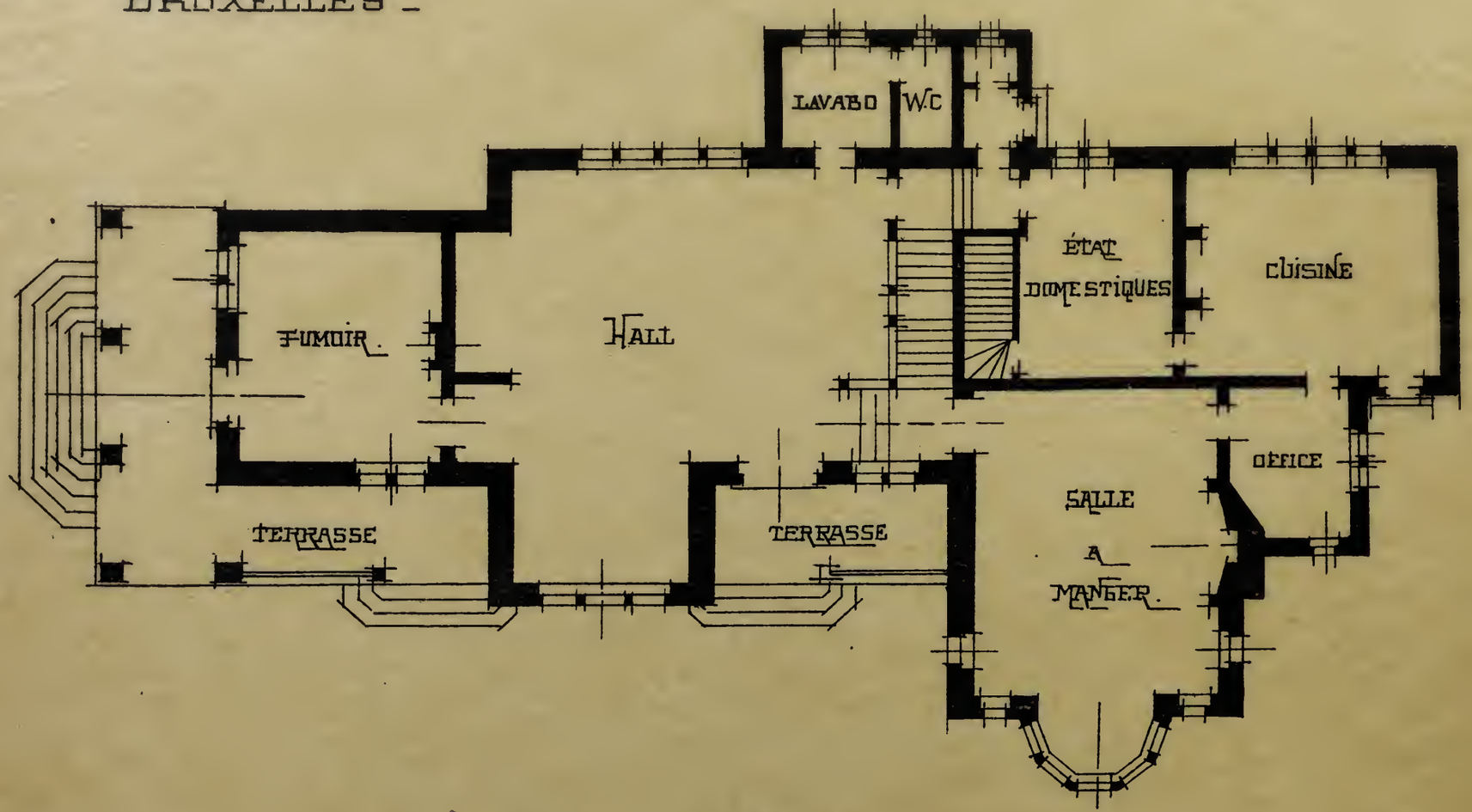

PLAN DU REZ DE CHAUSSÉE.

Album de la Maison Moderne
(2e Année)

Photolypie H. Bertels, 129, rue Rogier, Bruxelles *Edité par la Chronique des Travaux Publics.*

Propriété de M. le baron J. de Crawhez, Spa

Architecte : M. Ch. CASTERMANS, Bruxelles

Maison Moderne

(2e Année)

Photolypie H. Bertels, 129, rue Rogier, Bruxelles

Edité par la Chronique des Travaux Publics.

Propriété de M. le docteur Ed. Bribosia, Lustin

Architecte : M. Ch. CASTERMANS, Bruxelles

LUSTIN.

PROPRIÉTÉ DE Mr LE DOCTEUR ED. BRIBOSIA.

Mr CH. CASTERMANS, ARCHITECTE

BRUXELLES.

PREMIER ÉTAGE.

Album de la Maison Moderne
(2e Année)

Phototypie H. Bertels, 129, rue Rogier, Bruxelles

Edité par la Chronique des Travaux Publics.

Propriété de M. le docteur Ed. Bribosia, Lustin

Architecte : M. Ch. CASTERMANS, Bruxelles

Album de la Maison Moderne

Année

Phototypie H. Bertels, 129, rue Rogier, Bruxelles

Édité par la Chronique des Travaux Publics

Propriété de M. le docteur Ed. Bribosia, Lustin

Architecte : M. Ch. CASTERMANS, Bruxelles

LUSTIN.

PROPRIÉTÉ DE Mr LE DOCTEUR ED. BRIBOSIA

Mr CH. CASTERMANS, ARCHITECTE.

BRUXELLES.

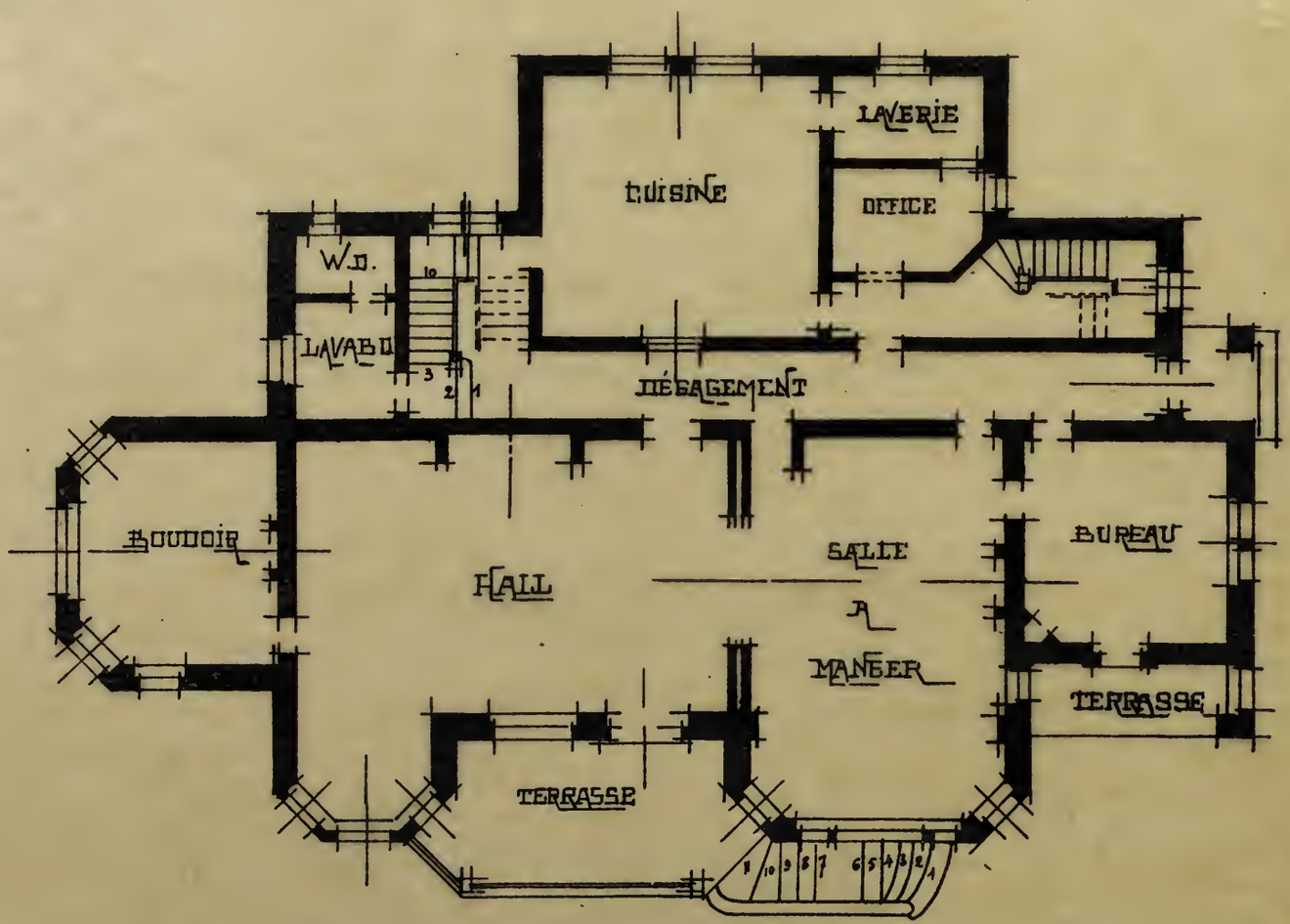

PLAN DU REZ DE CHAUSSÉE.

Album de la Maison Moderne

(2e Année)

Phototypie H. Bertels, 129, rue Rogier, Bruxelles *Edité par la Chronique des Travaux Publics*

Propriété de M. le docteur Ed. Bribosia, Lustin

Architecte ; M. Ch. CASTERMANS, Bruxelles

Album de la Maison Moderne

(2e Année)

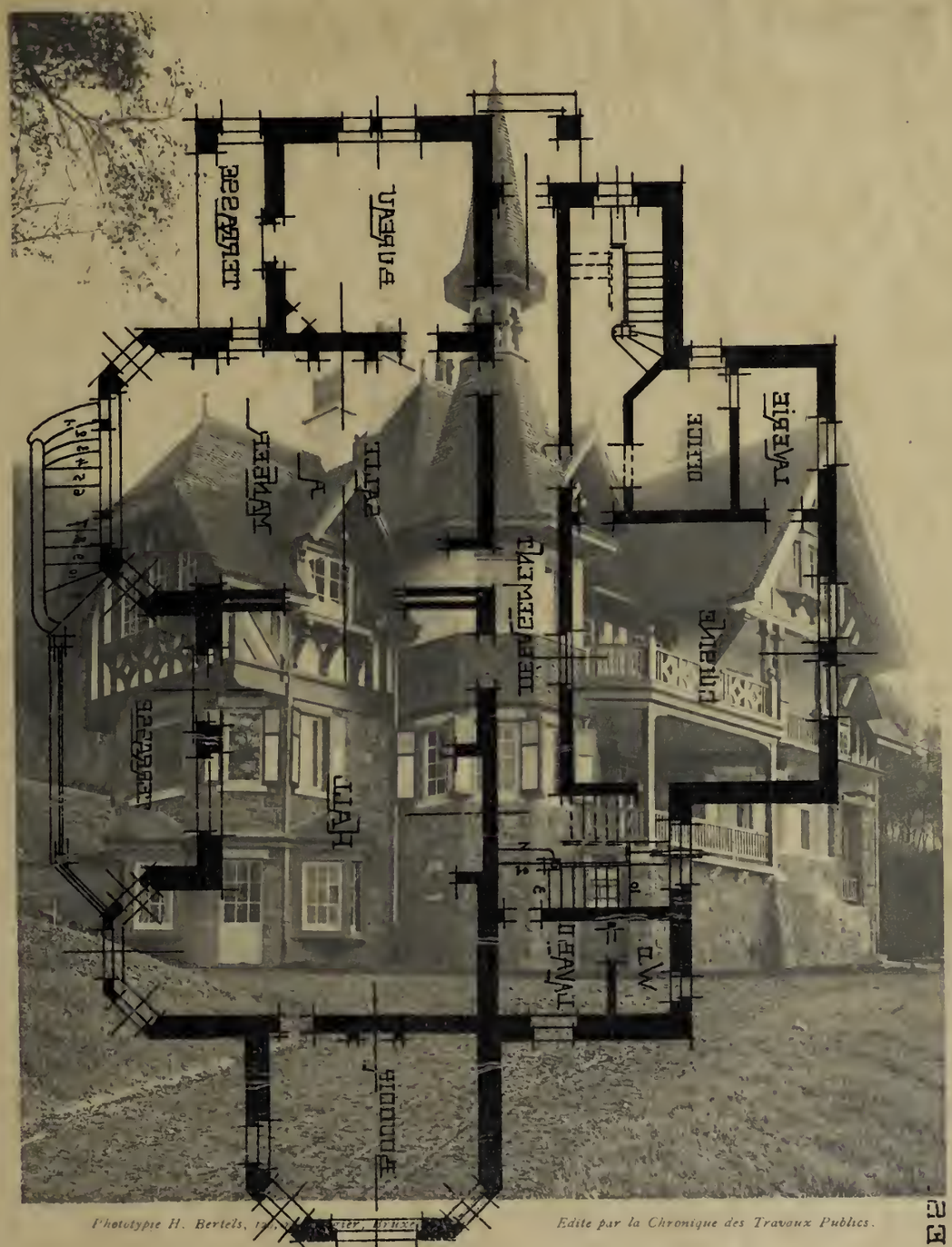

Phototypie H. Bertels, [illegible] Edité par la Chronique des Travaux Publics.

Propriété de M. le docteur Ed. Bribosia, Lustin

Architecte : M. Ch. CASTERMANS, Bruxelles

LUSUN

PROPRIÉTÉ DE Mr LE DOCTEUR ED. BRIBOSIA

Mr CH. CASTERMANS, ARCHITECTE.

BRUXELLES.

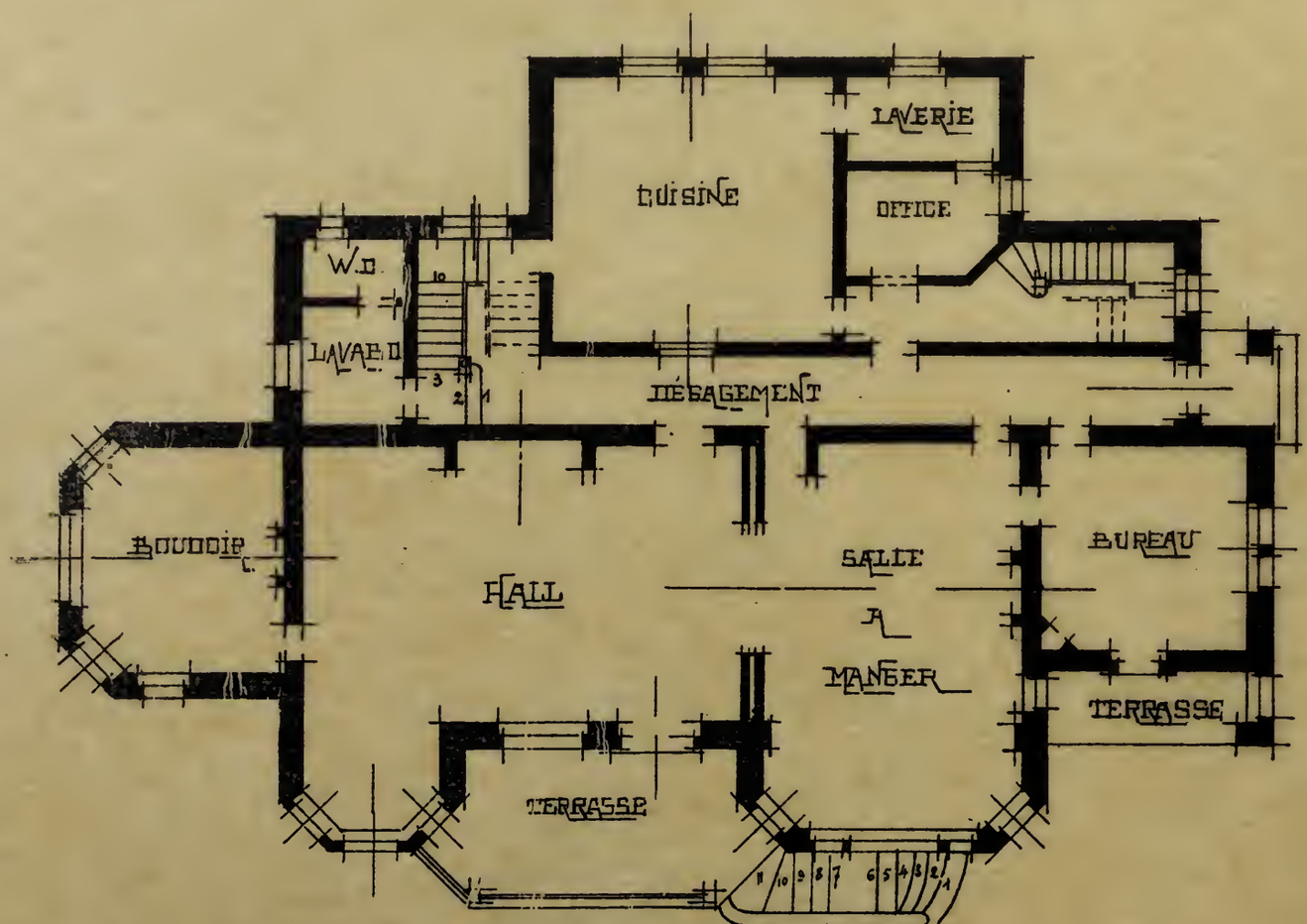

PLAN DU REZ DE CHAUSSÉE.

Album de la Maison Moderne

(2e Année)

Phototypie H. Bertels, 120, rue Rogier, Bruxelles. *Edité par la Chronique des Travaux Publics.*

Propriété de M. le docteur Ed. Bribosia, Lustin

Architecte : M. Ch. CASTERMANS, Bruxelles

Album de la Maison Moderne
2e Année

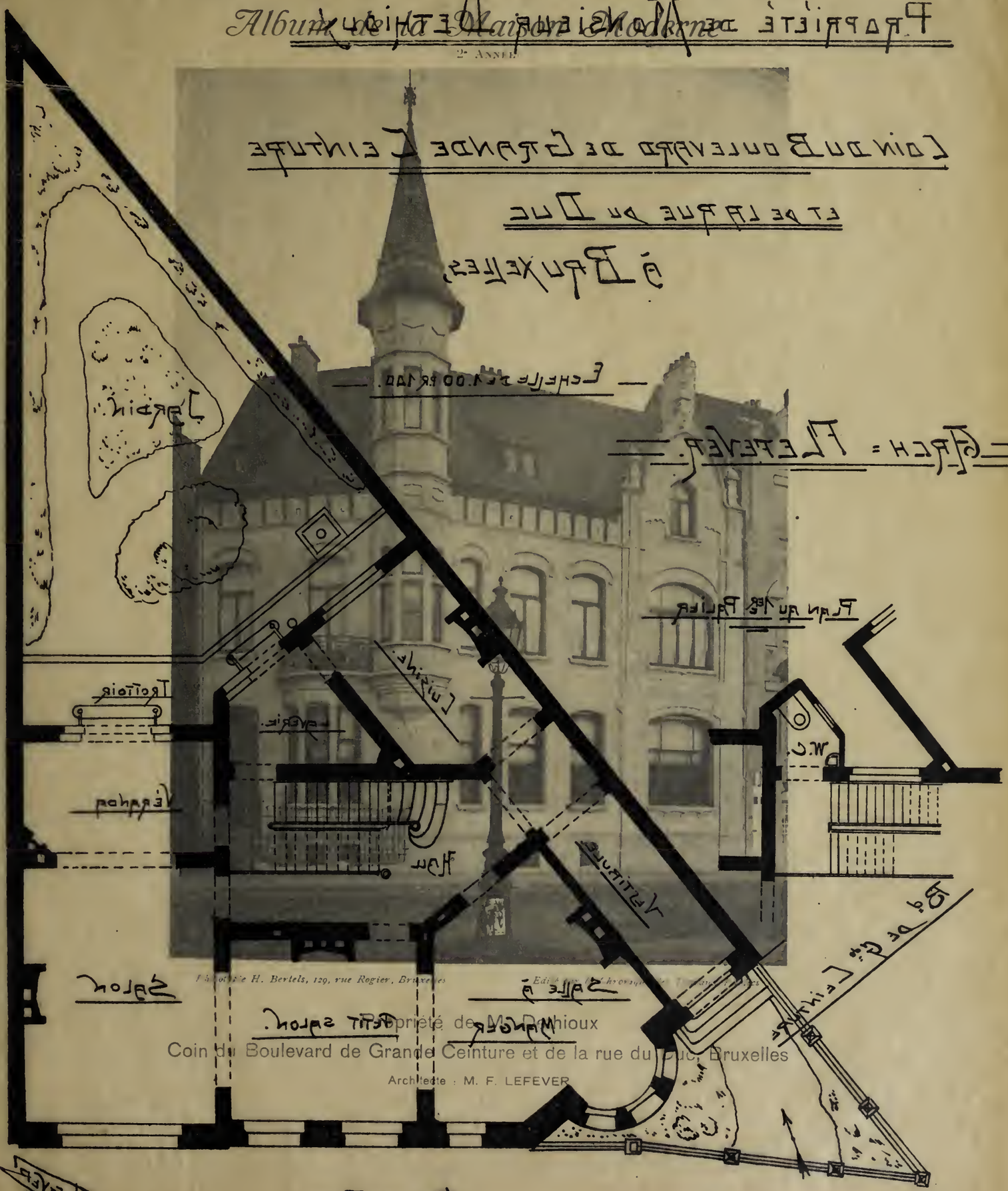

Propriété de M. Dumioux
Coin du Boulevard de Grande Ceinture et de la rue du Duc, Bruxelles
Architecte : M. F. LEFEVER

Propriété de Monsieur Dethioux

Coin du Boulevard de Grande Ceinture

et de la rue du Duc

à Bruxelles,

Echelle de 1.00 p.r 100.

Arch = Flefever.

Plan au 1er Palier

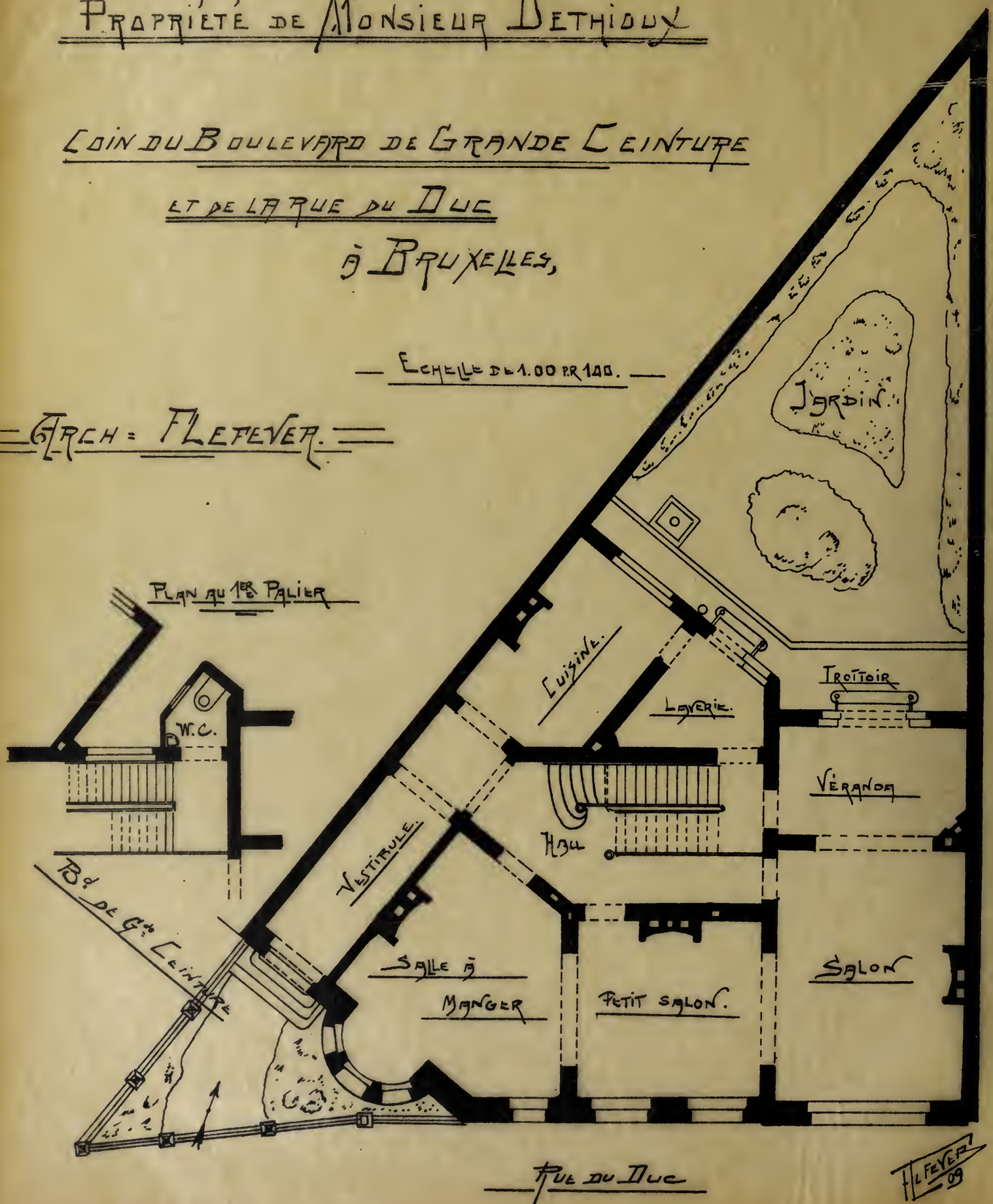

Album de la Maison Moderne

(2e Année)

Phototypie H. Bertels, 129, rue Rogier, Bruxelles *Edité par la Chronique des Travaux Publics*

Propriété de M. Dethioux

Coin du Boulevard de Grande Ceinture et de la rue du Duc, Bruxelles

Architecte : M. F. LEFEVER

CIAL 90-3
OD. 190

3
4
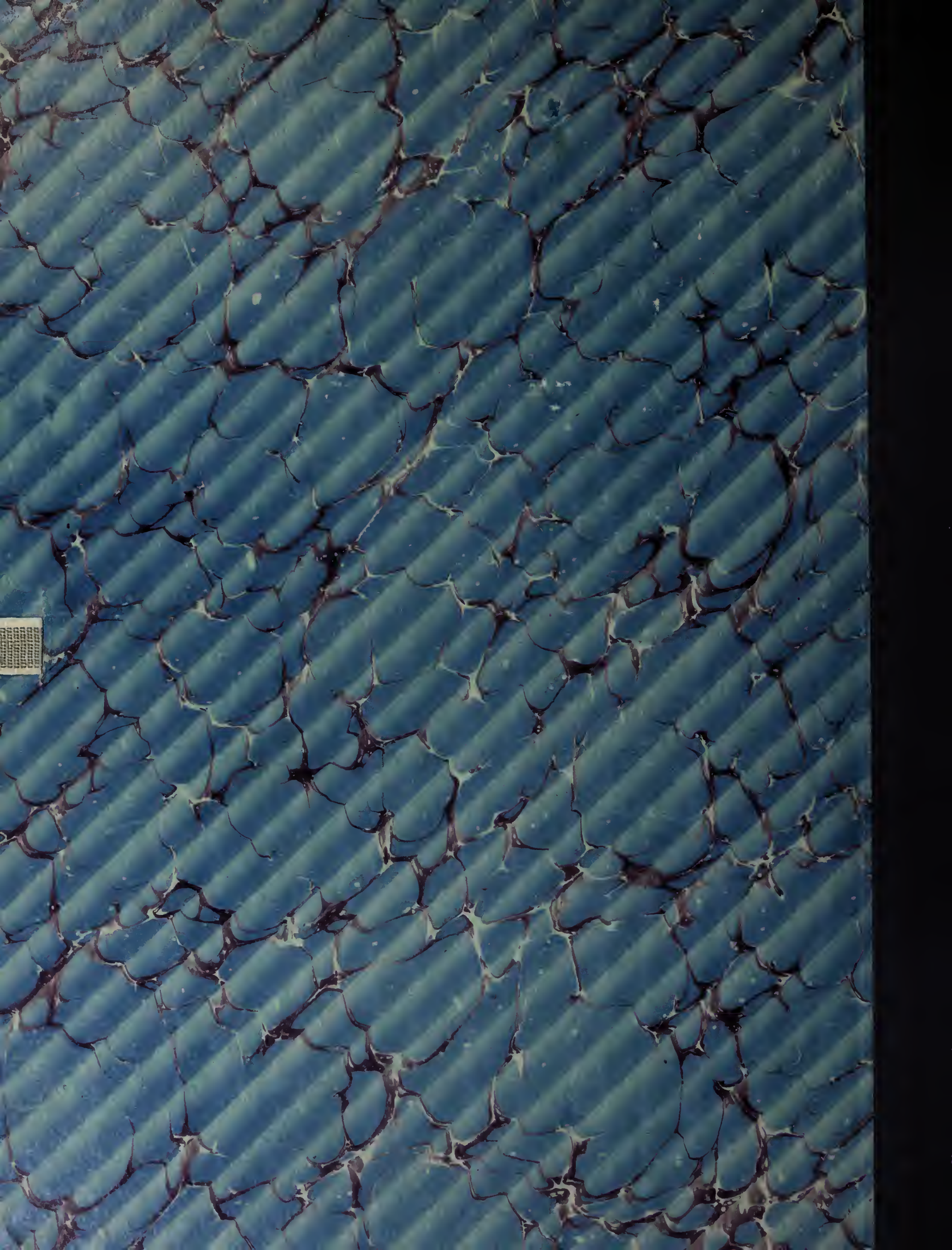
THE GETTY CENTER
LIBRARY